మంగళవారం 18 నవంబర్ 2025

తెలంగాణ గీతం

తెలుగు దినపత్రిక

సంపుటి : 01 • సంచిక : 72 • పేజీలు : 4 • వెల రూ. 4/-

రంగారెడ్డి, నల్గొండ,ఖమ్మం, మెదక్, యాదాద్రిభువనగిరి,సూర్యాపేట,వరంగల్, నాగర్ కర్నూల్, హైదరాబాద్,వికారాబాద్, మహబూబ్నగర్, జనగాం, ములుగు,

విలేకరులు కావలెను

రిపోర్టర్లు కావలెను తెలంగాణలో తెలంగాణ గీతం తెలుగు దినపత్రిక కోసం జిల్లా స్టాఫ్ రిపోర్టర్లు మరియు నియోజకవర్గ మరియు మండలాల వారీగా రిపోర్టర్స్ కావలెను సంప్రదించవలసిన ఫోన్ నెంబర్

8985188834

నెలాఖరులోగా
నోటిఫికేషన్

- జూబ్లీహిల్స్ ఉప ఎన్నిక విజయం తర్వాత కాంగ్రెస్‌కు ఆత్మవిశ్వాసం పెరిగిపోయింది
- ఈ ఊపులోనే స్థానిక సంస్థలకు వెళ్తే బాగుంటుంది అనేది ప్రభుత్వం భావిస్తోంది.
- సుప్రీంకోర్టు ఆదేశాల మేరకు మొత్తం రిజర్వేషన్లు 50 శాతం మించకూడదు
- దీంతో, బీసీ రిజర్వేషన్లపై అధికారులు 50 శాతం పరిమితిలోనే ఉండేలా కొత్త నివేదికను రూపొందించారు.
- ఈ నెలాఖరులోగా ఎన్నికల నోటిఫికేషన్ వచ్చే అవకాశం ఉంది
- జూబ్లీహిల్స్ ఉప ఎన్నిక విజయం అధికార కాంగ్రెస్ ప్రభుత్వానికి ఊహించని ఉత్సాహాన్ని, రాజకీయంగా కొత్త బలాన్ని ఇచ్చింది
- ఈ గెలుపును పునాదిగా చేసుకుని.. ప్రభుత్వం ఇక స్థానిక సంస్థల ఎన్నికలకు పూర్తి స్థాయిలో సిద్ధమవుతున్నట్లు తెలుస్తోంది

హైదరాబాద్

జూబ్లీహిల్స్ ఉప ఎన్నికలో గెలుపుతో కాంగ్రెస్ ప్రభుత్వం జోష్‌లో ఉంది. ఈ ఉత్సాహంతో త్వరలో స్థానిక సంస్థల ఎన్నికలకు సిద్ధమవుతోంది. అయితే.. బీసీ రిజర్వేషన్ల అంశం ప్రధాన సవాలుగా మారింది. సుప్రీంకోర్టు ఆదేశాల మేరకు మొత్తం రిజర్వేషన్లు 50 శాతం మించకూడదు. దీంతో, బీసీ రిజర్వేషన్లపై అధికారులు 50 శాతం పరిమితిలోనే ఉండేలా కొత్త నివేదికను రూపొందించారు. ఈ నిర్ణయంపై బీసీల నుంచి వ్యతిరేకత రాకుండా నాయకులకు వివరించాలని సీఎం మంత్రులకు సూచించారు. ఈ నెలాఖరులోగా ఎన్నికల నోటిఫికేషన్ వచ్చే అవకాశం ఉంది.జూబ్లీహిల్స్ ఉప ఎన్నిక విజయం అధికార కాంగ్రెస్ ప్రభుత్వానికి ఊహించని ఉత్సాహాన్ని, రాజకీయంగా కొత్త బలాన్ని ఇచ్చింది. ఈ గెలుపును పునాదిగా చేసుకుని.. ప్రభుత్వం ఇక స్థానిక సంస్థల ఎన్నికలకు పూర్తి స్థాయిలో సిద్ధమవుతున్నట్లు తెలుస్తోంది. ముఖ్యంగా.. గ్రామీణ ప్రాంతాల్లో తమ పట్టును మరింత బలోపేతం చేసుకోవడానికి ఈ ఎన్నికలను ఒక సువర్ణావకాశంగా కాంగ్రెస్ భావిస్తోంది. దీనిలో స్థానిక సంస్థల ఎన్నికలపై నిర్ణయం తీసుకునే అవకాశాలు ఎక్కువగా ఉన్నాయి.స్థానిక సంస్థల ఎన్నికలకు సంబంధించి బీసీ (వెనుకబడిన తరగతుల) రిజర్వేషన్ల అంశం ప్రభుత్వం ముందు ఉన్న అతిపెద్ద సవాలుగా మారింది. గతంలో ప్రవేశపెట్టిన 42 శాతం బీసీ రిజర్వేషన్లకు చట్టపరమైన (లీగల్) సమస్యలు, అడ్డంకులు ఎదురవుతున్న నేపథ్యంలో.. అధికారులు మరో నివేదికను సిద్ధం చేశారు.సుప్రీంకోర్టు ఆదేశాల ప్రకారం.. షెడ్యూల్డ్ కులాలు (ఎస్సీ), షెడ్యూల్డ్ తెగలు (ఎస్టీ), బీసీలకు కలిపి మొత్తం రిజర్వేషన్లు ఎట్టి పరిస్థితుల్లోనూ 50 శాతం మించకూడదు. ఈ న్యాయపరమైన పరిమితిని దృష్టిలో ఉంచుకుని.. మొత్తం 50 శాతం పరిమితిలోనే బీసీలకు రిజర్వేషన్లు కేటాయించేలా అధికారులు మార్గాలను అన్వేషించారు. దీనికి సంబంధించి ఒక సమగ్ర నివేదికను ప్రభుత్వానికి సమర్పించారు.బీసీ రిజర్వేషన్లను 50 శాతం పరిమితికి లోబడి కేటాయించడం వల్ల, కొన్ని వర్గాల నుంచి వ్యతిరేకత వచ్చే అవకాశం ఉందని ముఖ్యమంత్రి భావిస్తున్నారు. ఈ నేపథ్యంలో.. ముఖ్యమంత్రి మంత్రులకు కీలక సూచనలు ఇచ్చినట్లు సమాచారం. బీసీల నాయకులతో, ప్రజాప్రతినిధులతో మాట్లాడి.. న్యాయపరమైన చిక్కుల కారణంగానే ఈ నిర్ణయం తీసుకోవాల్సి వచ్చిందని, ఇది కేవలం తాత్కాలికమేనని వివరించాలని ఆయన సూచించినట్లు తెలుస్తోంది. బీసీ సంక్షేమం పట్ల ప్రభుత్వానికి ఉన్న చిత్తశుద్ధిని, భవిష్యత్తులో వారికి మరింత న్యాయం చేసే ప్రణాళికలను వివరించడం ద్వారా ఎన్నికలకు వెళ్లాలని కాంగ్రెస్ వ్యూహం రచిస్తోంది.ప్రస్తుత పరిణామాలు గమనిస్తే.. స్థానిక సంస్థల ఎన్నికల నోటిఫికేషన్ ఈ నెలాఖరులోగా లేదా తదుపరి నెల మొదటి వారంలోగా వచ్చే అవకాశాలు మెండుగా ఉన్నాయి. - మిగతా3లో

ఢిల్లీలో అలా చేయడం కుదరదు

- కాలుష్య నియంత్రణకోసం నిర్మాణం రంగాన్ని పూర్తిగా నిలిపివేయడం సరైన చర్యకాదు
- ఢిల్లీతో పాటు ఆ నగర పరిసర ప్రాంతాలలో నిర్మాణాలు, ఇతర కట్టడాలపై విధించిన నిషేధాన్ని సుప్రీంకోర్టు తిరస్కరించింది
- పర్యావరణ పరిరక్షణ అనేది అభివృద్ధికి అడ్డుకోకుండా ఉండాలి
- సుప్రీంకోర్టు చీఫ్ జస్టిస్ బీఆర్ గవాయ్

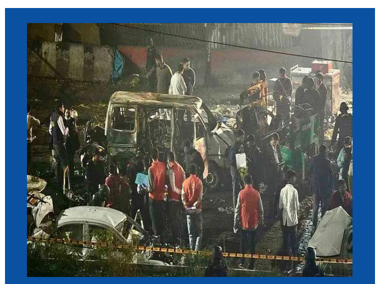

భారీ విధ్వంసానికి కుట్ర!

- ఢిల్లీ కారు బాంబు కేసు దర్యాప్తులో కీలక విషయాలు..!
- కశ్మీరీ ఆత్మాహుతి బాంబర్ డాక్టర్ ఉమర్ నబీ సహ కుట్రదారుడు అమీర్ రషీద్ అలీ కీలక విషయాలు వెల్లడి
- ఆత్మాహుతి బాంబర్ కోసం అన్వేషణ జైష్ ఏ మహ్మద్‌తో ముడిపడి ఉన్న అంతర్రాష్ట్ర ఉగ్రవాద నెట్‌వర్క్‌పై దర్యాప్తులో ప్రమాదకరమైన కొత్త కోణం వెలుగులోకి వచ్చినట్లయ్యింది.

సౌదీ బస్సు ప్రమాద మృతుల కుటుంబాలకు
రూ. 5 లక్షల పరిహారం

- సౌదీకి అజారుద్దీన్ బృందం
- మక్కా నుంచి మదీనాకు ప్రయాణిస్తున్న బస్సు ప్రమాదంలో 45 మంది మృతి
- మృతుల కుటుంబాలకు ప్రగాఢ సానుభూతి తెలిపిన మంత్రివర్గం
- అంత్యక్రియల కోసం ఒక్కో కుటుంబం నుంచి ఇద్దరిని సౌదీకి పంపించాలని నిర్ణయం

హైదరాబాద్

సౌదీ అరేబియాలో జరిగిన బస్సు ప్రమాదంలో మరణించిన వారి కుటుంబాలకు తెలంగాణ ప్రభుత్వం రూ. 5 లక్షల పరిహారం అందజేయాలని నిర్ణయించింది. ఈ మేరకు మంత్రివర్గం తీర్మానించింది. మక్కా నుంచి మదీనాకు యాత్రికులను తీసుకువెళుతున్న బస్సుకు ప్రమాదం జరిగిన దుర్ఘటనలో 45 మంది మృతి చెందిన విషయం విదితమే. - మిగతా3లో

డిసెంబర్ 1వ తేదీ నుంచి
ప్రజాపాలన వారోత్సవాలు

- స్థానిక సంస్థల ఎన్నికలపై బిగ్ అప్‌డేట్..
- స్థానిక సంస్థల ఎన్నికలపై తెలంగాణ ప్రభుత్వం కీలక నిర్ణయం
- రేవంత్ రెడ్డి అధ్యక్షతన మంత్రివర్గ సమావేశం
- డిసెంబర్ 1 నుంచి 9 వరకు ప్రజాపాలన వారోత్సవాలు
- వారోత్సవాల తర్వాత ఎన్నికలు నిర్వహించాలని నిర్ణయం

హైదరాబాద్

తెలంగాణలో స్థానిక సంస్థల ఎన్నికల నిర్వహణకు సంబంధించి రాష్ట్ర మంత్రివర్గం బిగ్ అప్‌డేట్ ఇచ్చింది. డిసెంబర్ 1వ తేదీ నుంచి 9వ తేదీ వరకూ తెలంగాణ ప్రజాపాలన వారోత్సవాలు నిర్వహించాలని తీర్మానించిన కేబినెట్.. ఆ తరువాత స్థానిక సంస్థల ఎన్నికలకు వెళ్లాలని డిసైడ్ అయినట్లు తెలుస్తోంది. సోమవారం నాడు రాష్ట్ర సచివాలయంలో మంత్రివర్గం సమావేశం జరిగింది. ఈ సమావేశంలో అనేక అంశాలపై చర్చించారు. ముఖ్యంగా స్థానిక సంస్థల ఎన్నికల నిర్వహణపై డిస్కషన్ నడిచినట్లు సమాచారం. ఇప్పటికే ఎన్నికల నిర్వహణ ఆలస్యమైన నేపథ్యంలో ఇక ఆలస్యం చేయొద్దని.. వీలైనంత తర్వగా లోకల్ బాడీ ఎలక్షన్స్ నిర్వహించాలని నిర్ణయించింది మంత్రివర్గం. ప్రజాపాలన వారోత్సవాలు - మిగతా3లో

ఆ ఆపరేషన్ కేవలం 88 గంటల ట్రైలర్ మాత్రమే

- పాక్‌కు మరోసారి స్ట్రాంగ్ వార్నింగ్ ఇచ్చిన ఆర్మీ చీఫ్
- దాయాది ఏదైనా దుశ్చర్యలకు పాల్పడితే గట్టి గుణపాఠం చెప్పేందుకు భారత సైన్యం సిద్ధంగా ఉంది
- ఆపరేషన్ సిందూర్ కేవలం 88 గంటల ట్రైలర్ మాత్రమే
- పాక్ అవకాశం ఇస్తే.. పొరుగుదేశంతో బాధ్యతాయుతంగా ఎలా ప్రవర్తించాలో దాయాదికి మేము నేర్పిస్తాము'

ఇండియా కూటమి సారథిగా అఖిలేష్ యాదవ్!?

ప్రతిపక్ష ఇండియా కూటమికి వరుస ఎన్నికల్లో ఓటములతో ఎదురు దెబ్బలు తప్పడం లేదు. ఈ తరుణంలో నాయకత్వ మార్పు అంశం మరోసారి చర్చనీయాంశమైంది. కాంగ్రెస్ ఆ బాధ్యతల నుంచి తప్పుకోవాల్సిందేననే ప్రత్యక్షంగా.. పరోక్షంగా పలువురు అంటున్నారు. ఎస్పీ అధినేత, ఎంపీ అఖిలేష్ యాదవ్ ఇండియా కూటమి సారథ్య బాధ్యతలు చేపట్టాలనే డిమాండ్ తెర మీదకు వచ్చింది. 2023 జులై 17వ తేదీన బెంగళూరులో జరిగిన సమావేశంలో 26 పార్టీలు ఇండియ కూటమి ఏర్పాటు ప్రకటన చేశాయి. అప్పటి నుంచి కాంగ్రెస్ సారథ్యంలోనే ఈ కూటమి ముందుకు నడుస్తోంది. అయితే.. బిహార్ అసెంబ్లీ ఎన్నికల్లో కాంగ్రెస్ పార్టీ ఘోర పరాజయం పాలవడంతో.. నాయకత్వ మార్పు గురించి చర్చలు మొదలయ్యాయి. సమాజ్‌వాది పార్టీకి చెందిన ఒక ఎమ్మెల్యే తాజాగా.. ఆ పార్టీ అధినేత, కన్నౌజ్ ఎంపీ అయిన అఖిలేశ్ యాదవ్ ప్రతిపక్ష కూటమిని నడిపించాలని కోరారు. అంతేకాదు దేశ రాజకీయాల్లో అత్యంత రాజకీయ ప్రాధాన్యం కలిగిన సమాజ్‌వాదికి.. యూపీలో సొంతంగా ప్రభుత్వం ఏర్పాటు చేసే సామర్థ్యం ఉందని కూడా వ్యాఖ్యానించారు.

గత సంవత్సరం జరిగిన లోక్‌సభ సాధారణ ఎన్నికల్లో 37 స్థానాలు గెలుచుకున్న సమాజ్‌వాది పార్టీ.. లోక్‌సభలో కాంగ్రెస్ తర్వాత రెండవ అతిపెద్ద ప్రతిపక్ష పార్టీగా ఉంది. బిహార్ ఫలితంపై లక్నో సెంట్రల్ ఎమ్మెల్యే రవీదాస్ మాట్లాడుతూ.. ఎన్నికలు బ్యాలెట్ పద్ధతిలో జరిగి ఉంటే ఇండియా కూటమే ప్రభుత్వం ఏర్పాటు చేసేదన్నారు. "ఈవీఎంల పని తీరును మా అధినేత అఖిలేష్ యాదవ్ మొదటి నుంచి ప్రశ్నిస్తూనే ఉన్నారు. బ్యాలెట్ పద్ధతిలో ఎన్నికలు జరగాలని.. ఆ విధానాన్ని తిరిగి ప్రవేశపెట్టాలని కోరుతున్నారు కూడా. ఇందుకోసమైనా ఇండియా కూటమికి సమాజ్‌వాది పార్టీ అధ్యక్షుడు అఖిలేశ్ యాదవ్ నాయకత్వం వహించాలి. ఉత్తరప్రదేశ్‌లో సమాజ్‌వాది పార్టీ స్వయంగా ప్రభుత్వం ఏర్పాటు చేసే సామర్థ్యం కలిగి ఉందనే విషయం గుర్తించాలి" అని అన్నారు.

గత సంవత్సరం లోక్‌సభ ఎన్నికల్లో 99 స్థానాలు గెలుచుకున్న ప్రధాన ప్రతిపక్షం.. ఆ తర్వాత జరిగిన వరుస రాష్ట్ర ఎన్నికల్లో ఘోరమైన ఫలితాల్ని ఇస్తోంది. గత ఏడాది కాలంలో.. ఎనిమిది అసెంబ్లీ ఎన్నికలు జరగ్గా ఆరింటిలోబీజేపీ, దాని మిత్రపక్షాలు విజయం సాధించాయి, అందులో హర్యానా, మహారాష్ట్ర వంటి కీలక రాష్ట్రాలు కూడా ఉన్నాయి. ఇండియా కూటమిలో నాయకత్వ చర్చ కొత్తదేం కాదు. ఎన్నికల్లో ఫ్లాఫ్ షో ప్రదర్శించినప్పుడల్లా ఇది చర్చకు వస్తూనే ఉంది. గతంలో తృణమూల్ కాంగ్రెస్ అధినేత్రి, పశ్చిమ బెంగాల్ సీఎం మమతా బెనర్జీకి ఆ పగ్గాలు అప్పగించాలనే డిమాండ్ బలంగా వినిపించింది. ఇండియా కూటమికి స్పష్టమైన నాయకత్వం లేదు. కాంగ్రెస్ ఆ బాధ్యతల్లో విఫలమవుతూ వస్తోంది. కాబట్టి.. స్పష్టమైన ఎన్నిక జరగాలి అని టీఎంసీ నేత కల్యాణ్ బెనర్జీ గతంలో అన్నారు. కాంగ్రెస్‌పై తాము విశ్వాసం ఉంచామని.. కానీ ఈ విషయంలో ఆ పార్టీ ఘోరంగా విఫలమవుతోందంటూ మహారాష్ట్ర, హర్యానా ఎన్నికల ఫలితాలపై ఆయన పై వ్యాఖ్య చేశారు. ఆసక్తికరమైన విషయం ఏంటంటే..

ఆర్జేడీ చీఫ్ లాలూ ప్రసాద్ యాదవ్ కూడా ఇండియా కూటమి నాయకత్వం మార్పు అవసరమని గతంలో సూచించారు. మమతా బెనర్జీకి ఆ బాధ్యతలు అప్పగించాలని కోరారు. ప్రతిపక్ష హోదాలో కాంగ్రెస్సే ఉంటుంది. అందులో ఎలాంటి తేడా ఉండబోదు కదా. అలాంటప్పుడు ఆమెకు(మమతా బెనర్జీని ఉద్దేశించి) ఇండియా కూటమికి నాయకత్వం వహించే అవకాశం ఇవ్వాలి అని లాలూ అప్పట్లో అన్నారు.

భారీ విధ్వంసానికి కుట్ర!

ఢిల్లీ ఎర్రకోట వద్ద జరిగిన కారు బాంబు పేలుడుపై జాతీయ దర్యాప్తు సంస్థ దర్యాప్తులో కీలక విషయాలు వెల్లడయ్యాయి. కశ్మీరీ ఆత్మాహుతి బాంబర్ డాక్టర్ ఉమర్ నబీ సహ కుట్రదారుడు అమీర్ రషీద్ అలీ కీలక విషయాలు వెల్లడించాడు. అంతేకాకుండా డాక్టర్ ఆదిల్ రాథర్, డాక్టర్ ముజఫర్ గనైతో సహా ఇతర నిందితుల విచారణ ఆధారంగా శ్రీనగర్ పోలీసులు పొలిటికల్ సైన్స్ గ్రాడ్యుయేట్ డానిష్‌ను అరెస్ట్ చేశారు. డాక్టర్ ఉమర్ పేలుడు పదార్థాలు ఉన్న వాహనాన్ని ఢిల్లీలోని రద్దీగా ఉండే ప్రదేశంలో, ఆధ్యాత్మిక ప్రదేశాల్లో వదిలిపెట్టి వెళ్లాలని కుట్ర పన్నినట్లుగా అధికారులు తెలిపారు. ఆత్మాహుతి బాంబర్ కోసం అన్వేషన జైష్ ఏ మహ్మద్‌తో ముడిపడి ఉన్న అంతర్రాష్ట్ర ఉగ్రవాద నెట్‌వర్క్‌పై దర్యాప్తులో ప్రమాదకరమైన కొత్త కోణం వెలుగులోకి వచ్చినట్లయ్యింది.

డానిష్ విచారణ ఆధారంగా 2021లో టర్కీకి వెళ్లిన డాక్టర్ ముజమ్మిల్ అహ్మద్ ఘనీ వైట్‌కాలర్ టెర్రరిస్ట్ మాడ్యూల్ సభ్యుడు డాక్టర్ ముజమ్మిల్ అహ్మద్ ఘనీతో కలిసి డాక్టర్ ఉమర్ తీవ్రవాదం వైపు వెళ్లాడని.. అక్కడ జైష్ ఏ మహ్మద్ భూగర్భ గ్రౌండ్ కార్యకర్తను కలిశాడు. ఈ అనుమానితుల ప్రొఫైల్ 20 సంవత్సరాల కిందట నియమించబడిన ఉగ్రవాదుల ప్రొఫైల్ నుంచి భిన్నంగా ఉంటుంది. 2000 సంవత్సరాల ప్రారంభం నుంచి 2020 వరకు ఉగ్రవాద సంస్థలు ఇప్పటికే ఉగ్రవాద కార్యకలాపాల్లో పాల్గొన్న యువతపై దృష్టి సారించాయి. జైళ్లలో పెద్ద సంఖ్యలో యువత పెద్ద సంఖ్యలో యువత తీవ్రవాదానికి గురయ్యారు. ఎర్రకోట సమీపంలో జరిగిన కారు బాంబు దాడిలో డాక్టర్ ఒమర్ నబీ 30 నుంచి 40 కిలోగ్రాముల పేలుడు పదార్థాలను ఉపయోగించారు. ఇప్పటివరకు జరిగిన దర్యాప్తులో పేలుడులో అమ్మోనియం నైట్రేట్ ఉపయోగించినట్లు నిర్ధారించారు. పేలుడును మరింత శక్తివంతం చేయడానికి అమ్మోనియం నైట్రేట్‌తో పాటు ఇతర పేలుడు పదార్థాలను ఉపయోగించారని అనుమానిస్తున్నారు. అమ్మోనియం నైట్రేట్‌తో ఏ రసాయనాలను ఉపయోగించారో తెలుసుకోవడానికి దర్యాప్తు కొనసాగుతోంది. కారు వెనుక భాగంలో పేలుడు పదార్థాలు నిల్వ చేసినట్లు అనుమానిస్తున్నారు. డాక్టర్ ఒమర్ నబీ కారు హుడ్‌కు డిటోనేటర్‌ను అమర్చి, కారు వెనుక భాగంలో నిల్వ చేసిన పేలుడు పదార్థాలను పేల్చడానికి దాన్ని ఉపయోగించారని ప్రాథమిక దర్యాప్తులో తేలింది.

రెండు రోజుల కిందట పార్కింగ్ స్థలంలో 3.29 గంటల పాటు ఉమర్ బస చేసిన సమయంలో పేలుడు పదార్థాలను తయారు చేసి ఉండవచ్చని అనుమానిస్తున్నారు. ఒంటరిగా పేలుడు పదార్థాలను తయారు చేశాడా? మరెవరైనా సహాయం అందించారా? అన్న విషయం తెలుసుకునేందుకు ప్రయత్నిస్తున్నాయి. ఇందు కోసం దర్యాప్తు సంస్థలు మొత్తం ప్రాంతం నుంచి డంప్ డేటాను సేకరించాయి. దర్యాప్తు సంస్థలు సంఘటన స్థలం నుంచి 40కిపైగా నమూనాలను సేకరించాయి. డిటోనేటర్ హుడ్ కింద ఉన్న బ్యాటరీకి అనుసంధానించినట్లుగా అనుమానిస్తున్నారు. సంఘటనా స్థలం నుంచి పలు సన్నని వైర్లను సైతం స్వాధీనం చేసుకున్నారు. ఢిల్లీ ఎన్‌సీఆర్, హర్యానాలోని దాదాపు 5వేల సీసీటీవీ కెమెరాల సహాయంతో దర్యాప్తులు పేలుడు తర్వాత దాదాపు 500 నుంచి 600 మీటర్ల వ్యాసార్థంలో ఐ-20 కారు ముక్కలను స్వాధీనం చేసుకున్నాయి. ఏ రకమైన పేలుడు పదార్థం కారును చిన్న ముక్కలుగా విరిచిందో తెలుసుకోవడానికి వారి ఫోరెన్సిక్ దర్యాప్తు జరుగుతోంది. ఢిల్లీ, హర్యానా, జమ్మూ కశ్మీర్, యూపీలోని వివిధ ప్రాంతాలలో దర్యాప్తు బృందాలు నిరంతరం దాడులు జరుపుతున్నాయి. ఎర్రకోట సమీపంలో జరిగిన పేలుడులో మరణించిన ఆటో డ్రైవర్ బిలాల్ అహ్మద్ పోస్టుమార్టం ఇంకా పెండింగ్‌లోనే ఉంది. జమ్మూ కశ్మీర్‌లోని గందర్బాల్‌లో నివసించే బిలాల్ కుటుంబం ఎస్ఎస్‌పీ ద్వారా ఢిల్లీ పోలసులను సంప్రదించి.. ఆదివారం ఢిల్లీకి వస్తామని చెప్పింది. అయితే, సమాచారం ఇచ్చినా కుటుంబం ఇంకా ఢిల్లీకి రాలేదని పోలీసులు వర్గాలు చెబుతున్నాయి. దాంతో బిలాల్ మృతదేహానికి పోస్టుమార్టం నిర్వహించలేదని తెలిపాయి. ఈ-రిక్షా డ్రైవర్ అయిన బిలాల్ వస్తువులను వదిలి ఎర్రకోటకు తిరిగి వస్తుండగా పేలుడులో గాయపడ్డాడు. చికిత్స పొందుతూ గురువారం మరణించాడు. అదే సమయంలో ఆత్మాహుతి బాంబర్ దాడి చేసిన డాక్టర్ ఒమర్ నబీ మృతదేహంలోని పలు ముక్కలు మార్చురీకి తరలించారు. మృతదేహాన్ని డీఎన్ఏ ద్వారా గుర్తించారు. కానీ ఇంకా ఎవరూ ఇంకా మృతదేహాన్ని తీసుకువెళ్లేందుకు ముందుకు రాలేదు. అయితే, భద్రతా బలగాలు అతని కుటుంబాన్ని ప్రశ్నిస్తున్నాయి. సంఘటన జరిగిన ప్రదేశం నుంచి 150 మీటర్ల దూరంలో ఉన్న గౌరీ శంకర్ ఆలయం సమీపంలోని టాయిలెట్ పైకప్పుపై మనిషి చెయ్యి దొరికింది. ఇది బాంబర్ ఉమర్‌దిగా భావిస్తున్నారు. ఆ చేయిని కూడా కూడా శరీర భాగాలతో పాటు మార్చురీలో ఉంచారు.

శబరిమలలో భారీ వర్షాలు.. అయ్యప్ప భక్తులకు అలర్ట్!

తిరువనంతపురం: శబరిమలలో ఇవాళ, రేపు భారీ వర్షం కురిసే అవకాశం ఉందని వాతావరణ శాఖ పేర్కొంది. కొట్టాయం, ఇడుక్కి, అలప్పుజా, పతనం తిట్ట, కొల్లాం, తిరువనంతపురం జిల్లాలో భారీ వర్షాలు కురుస్తాయని వాతావరణ శాఖ ప్రకటించింది. ఈ నేపథ్యంలో వాతావరణ శాఖ శబరిమల యాత్ర ప్రాంతంతో సహా మొత్తం ఆరు ఇతర జిల్లాలకు ఆరెంజ్ అలర్ట్ ప్రకటించింది. నైరుతి బంగాళాఖాతంలో ఏర్పడిన అల్పపీడన ప్రభావమే ఈ భారీ వర్షాలకి కారణం అని వాతావరణ శాఖ తెలిపింది. అందువల్ల ఈ రోజు, రేపు శబరిమల సన్నిధానం, పంప, నీలక్కల్ తదితర ప్రాంతాల్లో ఉరుములతో కూడిన భారీ వర్షం పడే అవకాశం ఉందని వాతావరణ శాఖ వెల్లడించింది.

ఆయా ప్రాంతల్లో తప్పనిసరిగా..

సన్నిధానం, పంబా, నీలక్కల్‌లలో ఇవాళ, రేపు 7 సెం.మీ నుంచి 11 సెం.మీ వరకు వర్షం పడే అవకాశం ఉంది

అలర్ట్ జారీ చేయబడిన జిల్లాల్లో 24 గంటల్లో 64.5 మిమీ నుంచి 115.5 మిమీ వరకు భారీ వర్షం కురిసే అవకాశం ఉంది.

అయ్యప్ప భక్తులకు భద్రతా సూచనలు

భారీ వర్ష హెచ్చరిక నేపథ్యంలో రాష్ట్ర విపత్తు నిర్వహణ అథారిటీ యాత్రికులకు ప్రత్యేక హెచ్చరిక సూచనలు జారీ చేసింది. కొండచరియలు విరిగిపడటం, బురదజల్లులు, పర్వత వరదలకు గురయ్యే ప్రాంతాలలో నివసించేవారు, అలాగే నదుల వెంబడి, ఆనకట్టల దిగువన నివసించేవారు అధికారుల సూచనల మేరకు వెంటనే సురక్షిత ప్రదేశాలకు తరలివెళ్లాలని విపత్తు నిర్వహణ అథారిటీ సూచించింది.

ప్రయాణ ప్యాకేజీలు టూర్లు

విపత్తు సంభవించే ప్రాంతాల్లో నివసించేవారు పగటిపూట సమీపంలోని సహాయ శిబిరాలకు తరలి వెళ్లాలి. వాటి సమాచారం కోసం ప్రజలు స్థానిక స్వపరిపాలన, రెవెన్యూ అధికారులను సంప్రదించవచ్చు.

బలమైన గాలులు వీచే అవకాశం ఉన్నందున, భద్రత లేని ఇళ్లు లేదా బలహీనమైన పైకప్పులు ఉన్న ఇళ్లలో నివసించేవారు చాలా జాగ్రత్తగా ఉండాలి.

వర్షపు రోజుల్లో అనవసరమైన ప్రయాణాలు, పర్వతారోహణను నివారించాలి.

శబరిమల దర్శనానికి వచ్చే భక్తులు వాతావరణ సమాచారాన్ని ఎప్పటికప్పుడు తెలుసుకోవాలి. అలాగే భద్రతాధికారుల సూచనల మేరకు ప్రయాణాన్ని కొనసాగించాల్సి ఉందన స్పష్టం చేసింది కేరళ రాష్ట్ర విపత్తు నిర్వహణ అథారిటీ.

ఢిల్లీలో అలా చేయడం కుదరదు

ఢిల్లీ గాలి నాణ్యత కోసం కేంద్రం తీసుకున్న చర్యలను సుప్రీంకోర్టు ప్రశ్నించింది. కాలుష్య నియంత్రణకోసం నిర్మాణం రంగాన్ని పూర్తిగా నిలిపివేయడం సరైన చర్యకాదని తెలిపింది. ఢిల్లీతో పాటు ఆ నగర పరిసర ప్రాంతాలలో నిర్మాణాలు, ఇతర కట్టడాలపై విధించిన నిషేదాన్ని సుప్రీంకోర్టు తిరస్కరించింది తాము పర్యావరణ నిపుణులు కామని, అయితే పర్యావరణ పరిరక్షణ అనేది అభివృద్ధిని అడ్డుకోకుండా ఉండాలని సుప్రీంకోర్టు చీఫ్ జస్టిస్ బీఆర్ గవాయ్ తెలిపారు. గాలి కాలుష్యాన్ని అడ్డుకోవడానికి తీవ్రమైన నిర్ణయాలు తీసుకోవడం సరికాదన్నారు. నిర్మాణ రంగంపై లక్షలాది కుటుంబాలు ఆధారపడి ఉన్నాయని దానిని పూర్తిగా నియంత్రిస్తే అది వారి కుటుంబాలపై ప్రభావం చూపిస్తుందని అది తీవ్రమైన సామాజిక ఆర్థిక పరిస్థితికి దారితీస్తుందని తెలిపారు. పర్యావరణ రక్షించడానికి నవంబర్ 19లోగా ఒక ప్రణాళికతో ముందుకు రావాలని జస్టిస్ బీఆర్ గవాయ్ కేంద్రానికి ఆదేశాలు జారీ చేశారు. ఢిల్లీ పర్యావరణాన్ని రక్షించే బాధ్యత కేంద్రానిదేనని స్థానిక ప్రభుత్వానిది కాదని తెలిపారు. అదే విధంగా కేంద్ర కాలుష్య నియంత్రణ బోర్డు, గాలి నిర్వహణ కమిషన్ ఢిల్లీలోని ప్రస్తుత వాయు కాలుష్య పరిస్థితులను వివరించాలని ఆదేశించారు. దేశ రాజధాని ఢిల్లీలో గాలి నాణ్యత పూర్తిగా క్షీణించడంతో ఢిల్లీతో పాటు పరిసర ప్రాంతాలలో నిర్మాణాలు చేపట్టడం, కూల్చివేయడాన్ని నిషేదిస్తూ ప్రభుత్వం ఆదేశాలు జారీ చేసింది. ఈ నేపథ్యంలో కోర్టు దానిని తిరస్కరించింది.

ఆ ఆపరేషన్ కేవలం 88 గంటల ట్రైలర్ మాత్రమే

దాయాది పాకిస్థాన్‌కు భారత ఆర్మీ చీఫ్ జనరల్ ఉపేంద్ర ద్వివేది మరోసారి స్ట్రాంగ్ వార్నింగ్ ఇచ్చారు. ఈ ఏడాది మేలో నిర్వహించిన ఆపరేషన్ సిందూర్ కేవలం 88 గంటల ట్రైలర్ మాత్రమేనని అన్నారు. దాయాది ఏదైనా దుశ్చర్యలకు పాల్పడితే గట్టి గుణపాఠం చెప్పేందుకు భారత సైన్యం సిద్ధంగా ఉందని ఆయన తీవ్ర స్వరంతో హెచ్చరికలు జారీ చేశారు. ఢిల్లీలో జరిగిన ఓ కార్యక్రమంలో పాల్గొన్న ఉపేంద్ర ద్వివేది ఈ సందర్భంగా మాట్లాడారు. 'ఆపరేషన్ సిందూర్ 88 గంటల్లో ముగిసిన ట్రైలర్ మాత్రమే. భవిష్యత్తులో ఎలాంటి పరిస్థితులకైనా మేం సిద్ధంగా ఉన్నాం. పాక్ అవకాశం ఇస్తే.. పొరుగుదేశంతో బాధ్యతాయుతంగా ఎలా ప్రవర్తించాలో దాయాదికి మేము నేర్పిస్తాము' అని వ్యాఖ్యానించారు. పాకిస్థాన్‌తో వ్యవహరించే విషయంలో భారత ప్రభుత్వం కొత్త విధానాలను అనుసరిస్తున్నట్లు తెలిపారు. భారత ప్రభుత్వం ఎప్పుడూ దేశ ప్రజల శ్రేయస్సు, పురోగతిపై దృష్టి పెడుతుందని జనరల్ ద్వివేది తెలిపారు. తన మార్గంలో ఎవరైనా అడ్డంకులు సృష్టిస్తే.. దీటుగా స్పందిస్తుందని స్పష్టం చేశారు. ఉగ్రవాదులకు మద్దతిచ్చే దేశాలతో చర్చలు ఉండవని తేల్చి చెప్పారు. ఉగ్రవాద గ్రూపులకు మద్దతిస్తూ తీవ్ర పరిణామాలు ఎదుర్కోవాల్సి ఉంటుందని దాయాది పాక్‌కు జనరల్ ఉపేంద్ర ద్వివేది గట్టిగా హెచ్చరించారు.

బిహార్‌లో విజయంతో

ఆ రాష్ట్రంలో క్యాబినెట్‌పై బీజేపీ ఫోకస్.!

బీజేపీ నేతృత్వంలోని ఎన్డీయే కూటమి బిహార్‌లో విజయం సాధించాక.. మధ్యప్రదేశ్‌లో రాజకీయం వేడెక్కుతోంది. డాక్టర్ మోహన్ యాదవ్ ప్రభుత్వంలో త్వరలోనే అక్కడ ప్రధాన మంత్రివర్గ పునర్వ్యవస్థీకరణ దిశగా బలమైన సంకేతాలు కనిపిస్తున్నాయి. గతంలో మంత్రి పదవులు నిర్వహించిన ఇద్దరు బీజేపీ ఎమ్మెల్యేలకు క్యాబినెట్‌లో మరలా స్థానం కల్పించాలనే ప్రచారం జోరందుకుంది. ఈ ఏడాది డిసెంబర్ నాటికి మోహన్ యాదవ్ ప్రభుత్వం రెండేళ్లు పూర్తి కానున్న తరుణంలో మంత్రిమండలిలో కొత్త ముఖాలకు చోటు కల్పించే దిశగా ప్రభుత్వం దృష్టి సారిస్తున్నట్టు తెలుస్తోంది. మధ్యప్రదేశ్‌లో 31 మంది సభ్యుల మంత్రివర్గంలో ప్రస్తుతం 4 పదవులు ఖాళీగా ఉన్నాయి. దీంతో ఈ ఊహాగానాలకు ఆజ్యం పోసినట్లైంది. ఆ తర్వాత జరిగే మంత్రివర్గ విస్తరణ లేదా పునర్వ్యవస్థీకరణ ద్వారా ప్రాంతీయ సమతుల్యతను పరిష్కరించడంతో పాటు 2028 అసెంబ్లీ ఎన్నికలకు ముందు ప్రభుత్వాన్ని బలోపేతం చేసే దిశగా ముందడుగు పడే అవకాశముంది. కేవలం మంత్రులకే కాకుండా.. ఎమ్మెల్యేలనూ తమ నియోజకవర్గాలకు సంబంధించిన నాలుగేళ్ల అభివృద్ధికి సంబంధించిన రోడ్‌మ్యాప్‌ను సిద్ధం చేయాలని ప్రభుత్వం కోరింది. ఎమ్మెల్యేల నిధుల వినియోగం, సంక్షేమ పథకాల అమలు, స్థానిక సమస్యలను పరిష్కరించడంలో వారి భాగస్వామ్యం వంటి అంశాలను పరిగణలోకి తీసుకోనున్నారు. సదరు నివేదికలను ముఖ్యమంత్రికి సమర్పించనున్నారు. ఈ సమీక్షంతా అక్కడి క్యాబినెట్ సర్దుబాటుకోసమేనన్న సూచనలు కనిపిస్తున్నాయి. రాష్ట్రంలో మంత్రివర్గ పునర్వ్యవస్థీకరణపై ఓ మీడియా సంస్థ సీఎంను ప్రశ్నించగా.. 'మాది అఖిల భారత పార్టీ. ప్రధానమంత్రి నరేంద్ర మోదీ, కేంద్ర హోం మంత్రి అమిత్ షా, పార్టీ జాతీయ అధ్యక్షుడు జేపీ.నడ్డా నాయకత్వంలో మేం పనిచేస్తున్నాం. రాష్ట్రంలో రెండేళ్ల పాలన తర్వాత సమీక్ష సహజం. పార్టీ ఏది నిర్ణయించినా.. మేం దానికి కట్టుబడి ఉంటాం. ఇలాంటి అవకాశాలు జీవితంలో చాలా అరుదుగా వస్తుంటాయి. ఎలాంటి బాధ్యతలు అప్పగించినా మనం వాటిని సక్రమంగా నిర్వర్తించాలి.' అని సమాధానిచ్చారు. సీఎం ఈ రకంగా స్పందించడంతో.. భోపాల్‌లో రాజకీయం మరింత వేడెక్కింది. అయితే.. అధికారిక వర్గాల సమాచారం ప్రకారం.. మధ్యప్రదేశ్‌లోనూ 'గుజరాత్ ఫార్ములా'ను అమలు చేసేందుకు బీజేపీ ప్రయత్నిస్తోంది. ఇదే నిజమైతే అనేక మంది సీనియర్ ఎమ్మెల్యేలకు మంత్రివర్గంలో చోటు లభిస్తుంది. ఇప్పటికే ఉన్న కొందరు మంత్రుల శాఖలూ మారవచ్చు. అంతేకాకుండా పార్టీ నూతన జాతీయ అధ్యక్షుడి నియామకం కూడా ఇందులో కీలక భూమిక పోషించనుంది. ఏది ఏమైనా ఇలాంటి వాటన్నిటికీ స్పష్టమైన సమాధానం వచ్చాకే మోహన్ యాదవ్ హయాంలో మంత్రివర్గ తుది ముఖచిత్రం బయటపడనుంది. ప్రస్తుత మంత్రివర్గం ఏర్పడిన సమయంలో నాడు బీజేపీ.. లోక్‌సభ ఎన్నికలపై ప్రాథమికంగా దృష్టి సారించింది. సీఎంతో సహా 12 మంది మంత్రులు ఓబీసీ నుంచి ప్రాతినిధ్యం వహిస్తున్నారు. డిప్యూటీ సీఎం రాజేంద్ర శుక్లాతో పాటు 9 మంది మంత్రులు అగ్రవర్ణ కులాలకు చెందినవారు. మరో ఐదుగురు ఎస్సీ, ఎస్టీలకు సంబంధించిన వారున్నారు. దీంతో ఇది ఉద్దేశ పూర్వకంగా కుల ప్రాతిపదికన మంత్రివర్గంలో చోటుకల్పించారనే చర్చలకు దారితీసింది. బిహార్‌లో ఎన్నికలు ముగియడంతో మధ్యప్రదేశ్‌లో 2028లో జరగబోయే ఎన్నికలు కీలక కానున్న తరుణంలో ఈ కుల సమీకరణలు సర్దుబాటయ్యే అవకాశమున్నట్టు తెలుస్తోంది.

నవీన్ యాదవ్‌కు కీలక పదవి

హైదరాబాద్ : జూబ్లీహిల్స్ ఉప ఎన్నికల్లో గెలిచిన నవీన్ యాదవ్‌కు సీఎం రేవంత్ రెడ్డి కీలక పదవి కట్టబెట్టేందుకు సిద్ధమయ్యారు. ప్రభుత్వ విప్ పదవి ఇవ్వాలని నిర్ణయించినట్లు సమాచారం. సామాజిక, ప్రాంతీయ సమీకరణాలతో పాటు, యాదవ సామాజిక వర్గానికి ప్రాధాన్యత ఇవ్వాలనేది కాంగ్రెస్ వ్యూహం. ఈ పదవితో నవీన్ యాదవ్ పలుకుబడి పెరిగి, గ్రేటర్ హైదరాబాద్‌లో పార్టీ బలోపేతం అవుతుందని అంచనా. హైదరాబాద్ జూబ్లీహిల్స్ ఉప ఎన్నికల్లో కాంగ్రెస్ అభ్యర్థిగా భారీ మెజార్టీతో ఘన విజయం సాధించిన నవీన్ యాదవ్‌కు ముఖ్యమంత్రి రేవంత్ రెడ్డి ప్రభుత్వం కీలకమైన పదవిని కట్టబెట్టేందుకు సన్నాహాలు చేస్తోంది. ఎమ్మెల్యేగా ప్రమాణ స్వీకారం చేసిన వెంటనే ఆయనకు ప్రభుత్వ విప్ పదవిని ఇవ్వాలని సీఎం రేవంత్ రెడ్డి నిర్ణయించినట్లు విశ్వసనీయ వర్గాల సమాచారం. ప్రభుత్వ విప్ పదవి రాష్ట్ర మంత్రి హోదాకు సమానమైన గౌరవాన్ని, అధికారాలను కలిగి ఉంటుంది. ప్రభుత్వ విప్ పదవికి నవీన్ యాదవ్‌ను ఎంపిక చేయడానికి ప్రధానంగా సామాజిక, ప్రాంతీయ సమీకరణాలే కారణమని కాంగ్రెస్ అధిష్టానం భావిస్తోంది. తెలంగాణ ప్రభుత్వంలో ప్రస్తుతం ముగ్గురు విప్‌లు ఉన్నారు. మరో నలుగురిని నియమించుకునే అవకాశం ప్రభుత్వానికి ఉంది. ఈ ఖాళీలలో ఒకదాన్ని నవీన్ యాదవ్‌కు కేటాయించడం ద్వారా పలు రాజకీయ లక్ష్యాలను చేరుకోవాలని కాంగ్రెస్ వ్యూహం రచిస్తోంది. ఇటీవల జరిగిన మంత్రివర్గ విస్తరణలో హైదరాబాద్ జిల్లా నుంచి అజారుద్దీన్‌ను మంత్రిగా కేబినెట్‌లోకి తీసుకున్నారు. ఒకే జిల్లా నుంచి మరో మంత్రి పదవి ఇవ్వడం సాధ్యం కాదని నిర్ణయానికి వచ్చిన కాంగ్రెస్ అధిష్టానం.. విప్ పదవి ద్వారా మంత్రి స్థాయి హోదాను అందించేందుకు గ్రీన్ సిగ్నల్ ఇచ్చినట్లు తెలుస్తోంది. నవీన్ యాదవ్ బలమైన బీసీ సామాజికవర్గానికి చెందినవారు కావడం ముఖ్యమైన అంశం. బీసీలకు పాలనలో తగిన ప్రాధాన్యం ఇస్తున్నామని సందేశం ఇవ్వడానికి ముఖ్యమంత్రి ఈ నిర్ణయానికి మొగ్గు చూపుతున్నట్టు సమాచారం. గ్రేటర్ హైదరాబాద్ పరిధిలో యాదవ సామాజిక వర్గం పెద్ద సంఖ్యలో ఉండటం కూడా మరో కారణంగా తెలుస్తోంది. ఇంతకాలం గ్రేటర్ పరిధి నుంచి ఆ సామాజిక వర్గానికి చెందిన బలమైన ఎమ్మెల్యేలు, ఎమ్మెల్సీలు కాంగ్రెస్ పార్టీలో లేరు. ఇప్పుడు నవీన్ యాదవ్ విజయం సాధించి, ఎమ్మెల్యేగా ఎన్నికవడం ద్వారా ఆయనకు విప్ పదవి ఇవ్వడం వల్ల యాదవ సామాజిక వర్గానికి కాంగ్రెస్ పార్టీలో అత్యధిక ప్రాధాన్యం దక్కినట్లు అవుతుంది. రాబోయే జీహెచ్ఎంసీ ఎన్నికలు, భవిష్యత్తు సార్వత్రిక ఎన్నికల నేపథ్యంలో గ్రేటర్ హైదరాబాద్‌లోని యాదవ ఓటు బ్యాంకును పటిష్టం చేసుకోవడానికి ఈ నిర్ణయం వ్యూహాత్మకంగా ఉపయోగపడుతుందని అధిష్టానం అంచనా వేస్తోంది. ప్రభుత్వ విప్ హోదా కేవలం శాసనసభ వ్యవహారాలకే పరిమితం కాదు. ఈ హోదాతో నవీన్ యాదవ్‌కు నగరంలోని ప్రజలకు సంబంధించిన సమస్యలను పరిష్కరించేందుకు, అభివృద్ధి పనులపై జిల్లా కలెక్టర్, ఇతర ఉన్నతాధికారులతో నేరుగా సమావేశాలు నిర్వహించేందుకు, ప్రభుత్వ కార్యక్రమాలలో చురుకుగా పాల్గొనేందుకు అవకాశం ఉంటుంది.

అంతేకాకుండా, విప్ హోదాకు ఉండే అధికారం, అధికారిక వాహనం, కార్యాలయం, ఇతర ప్రోటోకాల్ సౌకర్యాలు నగరంలో ఆయన పలుకుబడిని పెంచుతాయి. ఈ పదవి ద్వారా నగరంలో కాంగ్రెస్ పార్టీని మరింతగా బలోపేతం చేసేందుకు, యాదవ సామాజిక వర్గంతో కాంగ్రెస్ బంధాన్ని పటిష్టం చేసేందుకు వీలుంటుందని పార్టీ వర్గాలు ధీమా వ్యక్తం చేస్తున్నాయి. ముఖ్యమంత్రి నిర్ణయంపై త్వరలోనే అధికారిక ఉత్తర్వులు వెలువడే అవకాశం ఉంది.

ఓటమి నుంచి పాఠాలు

4 సార్లు ఓడిపోయినా.. పోరాటం ఆపలేదు. మళ్లీ బరిలో నిలిచాడు. కసిగా పోరాడి, గెలిచాడు. ఆయనే నవీన్ యాదవ్. జూబ్లీహిల్స్ ఉపఎన్నికలో ఆయన కాంగ్రెస్ పార్టీ టికెట్ సాధించడం నుంచి.. 25 వేల మెజార్టీతో గెలిచే వరకూ ప్రతిదీ పోరాటమే. 16 ఏళ్ల రాజకీయ జీవితంలో 4 వరుస ఓటములు ఎదుర్కొన్నారు నవీన్ యాదవ్. అయినా.. రాజకీయాలను విడిచిపెట్టలేదు. ఓటములనే ఒక్కొక్క మెట్టుగా చేసుకొని చివరికి అనుకున్నది సాధించారు. తెలంగాణ అసెంబ్లీలో గర్వంగా అడుగుపెట్టనున్నారు. వల్లాల నవీన్ యాదవ్ 1983 నవంబర్ 17న చిన్న శ్రీశైలం యాదవ్, భారతి దంపతులకు జన్మించారు. హైదరాబాద్‌లోని యూసుఫ్‌గూడలో పెరిగారు. ఆర్కిటెక్చర్ విభాగంలో బీ.ఆర్క్ పూర్తి చేశారు. రియల్ ఎస్టేట్ వ్యాపారం నిర్వహిస్తూ జీవితంలో పైకెదిగారు. నవీన్ యాదవ్‌కు భార్య వర్ష, కుమారుడు అన్ష్ యాదవ్ ఉన్నారు. రియల్ ఎస్టేట్ రంగంలో ఎదుగుతూనే.. రాజకీయాల్లో ప్రవేశించారు నవీన్ యాదవ్. చిన్న వయస్సులోనే రాజకీయాల్లో అడుగుపెట్టారు. ఇదే సమయంలో 'నవ యువ' ఫౌండేషన్ అనే స్వచ్ఛంద సంస్థను స్థాపించి ప్రజా సేవ చేస్తూ.. గుర్తింపు పొందారు. తనకు అండగా నిలిచిన వారి కోసం ఎంత దూరమైనా వెళ్తారనే పేరు సంపాదించారు. అదే ఈరోజు ఆయన గెలుపుకు కారణమైంది. దీనికి తోడు సీఎం రేవంత్ రెడ్డి వ్యూహాలు.. భారీ మెజార్టీ సాధించేందుకు దోహదపడ్డాయి. నవీన్ యాదవ్.. రాజకీయ అరంగేట్రమే ఓ సంచలనం. ఆయన తొలిసారిగా 2009లో ఎంఐఎం పార్టీ నుంచి యూసుఫ్‌గూడ డివిజన్ కార్పొరేటర్‌గా పోటీ చేశారు. ముస్లింల పార్టీగా పేరున్న మజ్లిస్ పార్టీ నుంచి ఒక హిందూ అభ్యర్థిగా బరిలోకి దిగి అందరినీ ఆశ్చర్యపరిచారు. అయితే, టీడీపీ అభ్యర్థి మురళీ గౌడ్ చేతిలో ఆ ఎన్నికలో ఓటమి పాలయ్యారు. ఇక తెలంగాణ రాష్ట్రం ఏర్పడిన తర్వాత 2014లో జరిగిన తొలి అసెంబ్లీ ఎన్నికల్లో జూబ్లీహిల్స్ నియోజకవర్గం నుంచి ఎమ్మెల్యే అభ్యర్థిగా బరిలోకి దిగారు నవీన్ యాదవ్. ఈసారి కూడా ఎంఐఎం పార్టీ నుంచే. ఈ ఎన్నికల్లో గెలవకపోయినా.. 41,656 ఓట్లు సాధించి రెండో స్థానంలో నిలిచి రాజకీయ వర్గాలను షాక్‌కు గురిచేశారు. నాటి ఎన్నికల్లో టీడీపీ అభ్యర్థిగా పోటీ చేసిన మాగంటి గోపీనాథ్.. జూబ్లీహిల్స్ ఎమ్మెల్యేగా గెలుపొందారు. ఇక 2015లో మరోసారి ఎంఐఎం అభ్యర్థిగా రహ్మత్‌నగర్ డివిజన్ నుంచి కార్పొరేటర్‌గా పోటీ చేశారు నవీన్ యాదవ్. ఆ ఎన్నికల్లోనూ ఓటమిని చవిచూశారు. ఇలాంటి ఎదురుదెబ్బలతో ఎవరైనా వెనకడుగు వేస్తారు. 'కానీ, భయపడే కులంలో పుట్టలేదు. భయపడే తండ్రికి పుట్టలేదు' అని చెప్పే నవీన్ యాదవ్.. 2018 అసెంబ్లీ ఎన్నికల్లో ఏ పార్టీ మద్దతు లేకుండా ఇండిపెండెంట్ అభ్యర్థిగా జూబ్లీహిల్స్ నుంచి మళ్లీ బరిలోకి దిగారు. ఆ ఎన్నికల్లో 18,817 ఓట్లు సాధించారు. ఆ తర్వాత 2023లో నాటి పీసీసీ అధ్యక్షుడు రేవంత్ రెడ్డి సమక్షంలో కాంగ్రెస్ పార్టీలో చేరారు. నాడు ఆయన తీసుకున్న నిర్ణయం ఆయన రాజకీయ జీవితాన్ని మలుపు తిప్పింది. ఈ ఏడాది జూన్‌లో మాగంటి గోపీనాథ్ అనారోగ్య కారణాలతో మృతి చెందడంతో.. జూబ్లీహిల్స్‌లో ఉపఎన్నిక అనివార్యమైంది. కాంగ్రెస్ పార్టీ టికెట్ కోసం మాజీ మంత్రులు సహా.. మహామహులు పోటీ పడ్డారు. అన్ని అడ్డంకులను తట్టుకొని, జూబ్లీహిల్స్ టికెట్ సాధించడమే నవీన్ యాదవ్ తొలి విజయం. ఇక ఆ తర్వాత వెనుదిరిగి చూడలేదు. బీఆర్ఎస్ పార్టీ.. రౌడీయిజం అని విమర్శించినా, హైడ్రా బుల్డోజర్లు వస్తాయని భయపెట్టినా, రేవంత్ రెడ్డి పాలనకు రెఫరెండం అని ప్రచారం చేసినా.. నవీన్ యాదవ్ గెలుపును అవేవీ అడ్డుకోలేకపోయాయి. పదేళ్లుగా తను పడ్డ కష్టం ఫలించింది. నియోజకవర్గంపై సాధించిన పట్టు ఉపయోగపడింది. నాలుగు ఓటములు నేర్పిన పాఠాలు నవీన్ యాదవ్‌ను చివరికి విజయ తీరాలకు చేర్చాయి. ఇక సీఎం రేవంత్‌రెడ్డి రాజకీయ చాతుర్యం నవీన్ యాదవ్‌కు బాగా కలిసొచ్చింది. జూబ్లీహిల్స్‌లో పెద్ద సంఖ్యలో ఉన్న ముస్లిం ఓటర్లను ఆకట్టుకునేందుకు అజారుద్దీన్‌కు ఎన్నికలకు కాస్త ముందే మంత్రి పదవి ఇచ్చారు. ఎంఐఎంతో సఖ్యత పెంచుకుని.. ఆ పార్టీ నుంచి అభ్యర్థిని నిలబెట్టకుండా చూడటమే కాకుండా.. ఎంఐఎం ఓటు బ్యాంకును కాంగ్రెస్‌కు మళ్లించడంలో సఫలమయ్యారు రేవంత్ రెడ్డి. కృష్ణా నగర్, యూసుఫ్‌గూడ ప్రాంతంలో ఎక్కువగా ఉండే సినీ కార్మికులతో మీటింగ్ పెట్టి, వారి సమస్యలను పరిష్కరిస్తానని హామీ ఇచ్చి.. ఆ ఓట్లను తిప్పుకున్నారు. మైత్రీవనం కూడలిలో ఎన్టీఆర్ విగ్రహాన్ని ఏర్పాటు చేస్తామని చెప్పి ఓ వర్గం ఓట్లను ఆకర్షించారు. కమ్మ, కాపు వర్గాలతో మీటింగ్‌లు పెట్టించి వారి ఓట్లను తమవైపు తిప్పుకున్నారు. బీఆర్ఎస్ అభ్యర్థి మాగంటి సునీత.. సానుభూతిని ప్రధాన అస్త్రంగా ఎంచుకోగా.. పీజేఆర్ మృతి సమయంలో బీఆర్ఎస్ వ్యవహరించిన తీరును గుర్తుచేసి.. వారి ప్రచారాన్ని తిప్పికొట్టారు రేవంత్ రెడ్డి.

ఫ్యాన్సీ నెంబర్ల కోరే వారికి షాక్

హైదరాబాద్ : కొత్త వాహనాలకు ఫ్యాన్సీ నంబర్లు కావాలనుకునే వారికి తెలంగాణ సర్కార్ షాక్ ఇచ్చింది. ప్రత్యేక నంబర్ల రిజర్వేషన్ ఫీజులను మూడు రెట్లు పెంచుతూ ఉత్తర్వులు జారీ చేసింది. ముఖ్యంగా 9999, 0009, 6666 వంటి నంబర్లకు ధరలు విపరీతంగా పెరిగాయి. ఈ పెంపుతో ప్రభుత్వ ఆదాయం గణనీయంగా పెరుగుతుందని అంచనా. కాగా, ఆన్‌లైన్ దరఖాస్తు, వేలం విధానంలో ఎలాంటి మార్పు లేదు. కొత్త వాహనాలు కొనుగోలు చేసి వాటికి ఫ్యాన్సీ నంబర్లను రిజర్వ్ చేసుకోవాలనుకునే వారికి తెలంగాణ రాష్ట్ర రవాణా శాఖ భారీ షాక్ ఇచ్చింది. ప్రత్యేక నంబర్ల రిజర్వేషన్ రుసుములను ఏకంగా మూడు రెట్లు వరకు పెంచుతూ ప్రభుత్వం ఉత్తర్వులు జారీ చేసింది. 'మోటారు వెహికిల్స్ రూల్స్-1989'లోని నిబంధన 81కి సవరణ చేస్తూ రవాణా శాఖ శనివారం జీవో 77ను జారీ చేసింది. గతంలో జారీ చేసిన ప్రిలిమినరీ నోటిఫికేషన్‌పై ఎటువంటి అభ్యంతరాలు రాకపోవడంతో.. ప్రభుత్వం తుది నోటిఫికేషన్‌ను ప్రకటించింది. ఇందులో ప్రత్యేక నంబర్లకు చెల్లించాల్సిన కొత్త రేట్లను స్పష్టంగా వెల్లడించింది. ఈ పెరిగిన ధరలు వెంటనే అమల్లోకి వస్తాయని అధికారులు తెలిపారు. ముఖ్యమైన, అత్యధిక డిమాండ్ ఉన్న ఫ్యాన్సీ నంబర్ల రిజర్వేషన్ ఫీజులు భారీగా పెరిగాయి. 9999 నెంబర్‌కు గతంలో రూ. 50 వేలు ఉండగా.. ఇప్పుడు రూ. 1.50 లక్షలకు పెంచారు. 0009.0001 నెంబర్‌కు గతంలో రూ. 50వేలు ఉండగా.. ప్రస్తుతం రూ. లక్షకు పెంచారు. 6666 నెంబర్‌కు గతంలో రూ. 30 వేలు ఉండగా.. ప్రస్తుతం రూ.లక్షకు పెంచారు.

99, 999, 3333, 4444, 5555, 7777లకు: రూ.50 వేలు

5, 6, 7, 123, 333, 1234, 2727, 3456, 6789, 8888 నంబర్లకు: రూ.40 వేలు

3, 111, 234, 5678, 1818, 1999 నంబర్లకు: రూ.30 వేలు

2, 4, 8, 77, 786, 1233, 4567, 4777 వంటి నంబర్లకు: రూ.20 వేలు

ఇతర నంబర్లకు(కార్లు,, ఇతర వాహనాలు): రూ.6 వేలు

ఇతర నంబర్లకు(బైకులకు): రూ.3 వేలు

ఈ భారీ పెంపుదల ద్వారా ప్రభుత్వానికి ఆదాయం గణనీయంగా పెరుగుతుందని అంచనా. ఫ్యాన్సీ నంబర్ల కోసం డిమాండ్ పెరుగుతున్న నేపథ్యంలో ఈ ధరల పెంపు సరైనదేనని రవాణా శాఖ వర్గాలు చెబుతున్నాయి. ప్రత్యేక నంబర్లకు దరఖాస్తు, వేలం విధానం(ప్రత్యేక నంబర్లను కేటాయించే విధానంలో ఎటువంటి మార్పు లేదు. కానీ ప్రక్రియ మొత్తం ఆన్‌లైన్‌లో పారదర్శకంగా జరుగుతుందని అధికారులు వెల్లడించారు. వాహన యజమానులు ప్రతిరోజూ ఉదయం 8 గంటల నుంచి మధ్యాహ్నం 1 గంట వరకు ఆన్‌లైన్‌లో దరఖాస్తు చేసుకోవచ్చు. దరఖాస్తులను తప్పనిసరిగా [illegible] అనే అధికారిక పోర్టల్ ద్వారానే సమర్పించాలి. ఒకే ఫ్యాన్సీ నంబర్ కోసం ఒకటి కంటే ఎక్కువ దరఖాస్తులు వచ్చిన పక్షంలో, అదే రోజు మధ్యాహ్నం 2 గంటల నుంచి 4 గంటల వరకు ఆన్‌లైన్ బిడ్డింగ్ (వేలం) నిర్వహిస్తారు. వేలంలో అత్యధిక మొత్తాన్ని చెల్లించడానికి సిద్ధపడిన వారికి ఆ నంబరు కేటాయించబడుతుంది. ఆన్‌లైన్ బిడ్డింగ్‌లో పాల్గొని, నంబరు గెలవని వారికి వారు చెల్లించిన రిజర్వేషన్ రుసుములో 10 శాతం మినహాయించుకుని మిగిలిన మొత్తం రీఫండ్ చేయబడుతుంది. ప్రత్యేక నంబరు కేటాయించిన తర్వాత, వాహన రిజిస్ట్రేషన్ ప్రక్రియ పూర్తవుతుంది. అనంతరం యజమాని 15 రోజుల్లోగా రిజిస్ట్రేషన్ కోసం వాహనాన్ని రవాణా కార్యాలయంలో చూపించాల్సి ఉంటుంది. నిర్దేశించిన 15 రోజుల గడువులోగా వాహనాన్ని చూపించడంలో విఫలమైతే, ప్రత్యేక నంబరు రిజర్వేషన్ రద్దవుతుందని రవాణా శాఖ స్పష్టం చేసింది. చెల్లించిన ఫీజు తిరిగి చెల్లించబడదు. ఈ కొత్త జీవోతో ఫ్యాన్సీ నంబర్ల కోసం పోటీ మరింత పెరిగే అవకాశం ఉంది, అదే సమయంలో రాష్ట్ర ప్రభుత్వానికి గణనీయంగా ఆదాయం సమకూరనుంది.

డిసెంబర్ 1వ తేదీ నుంచి ప్రజాపాలన వారోత్సవాలు

-మొదటిపేజీ తరువాయి

ముగిసిన తరువాత స్థానిక సంస్థల ఎన్నికలు నిర్వహించాలని మంత్రివర్గం నిర్ణయించింది. డిసెంబర్ 2వ వారంలో గానీ.. 3వ వారంలో గానీ ఈ ఎన్నికలు నిర్వహించనున్నారు. జూబ్లీహిల్స్ ఎన్నికల్లో భారీ విజయం సాధించిన దరిమిలా.. అదే ఉత్సాహంతో లోకల్ బాడీ ఎలక్షన్స్‌కు వెళ్లాలని ప్రభుత్వం ఫిక్స్ అయ్యింది. కాంగ్రెస్ ప్రభుత్వం ఏర్పడి రెండేళ్లు అవుతున్న నేపథ్యంలో తమ ప్రభుత్వం ప్రజల కోసం ఏం చేసిందనే విషయాన్ని ప్రజాపాలన వారోత్సవాల్లో వివరించాలని మంత్రివర్గం తీర్మానించింది. గ్రామ స్థాయిలో ప్రభుత్వ పథకాలు, ప్రభుత్వం చేపట్టిన కార్యక్రమాలను ప్రచారం చేసి.. లోకల్‌బాడీ ఎన్నికల్లో జయకేతనం ఎగురవేయాలని నిర్ణయించింది. ఇప్పటికే జూబ్లీహిల్స్ విజయంతో కాంగ్రెస్ పార్టీ శ్రేణులు ఫుల్ జోష్‌లో ఉన్నారు.. ప్రజాపాలన వారోత్సవాలతో గ్రామ స్థాయి కేడర్‌లో మరింత ఉత్సాహం నింపి స్థానిక ఎన్నికల్లో విజయ ఢంకా మోగించాలని భావిస్తున్నారు.

సౌదీ బస్సు ప్రమాద మృతుల కుటుంబాలకు రూ. 5 లక్షల పరిహారం...

-మొదటిపేజీ తరువాయి

ముఖ్యమంత్రి రేవంత్ రెడ్డి అధ్యక్షతన జరిగిన మంత్రివర్గ సమావేశం ఈ ఘటనపై తీవ్ర సంతాపం వ్యక్తం చేసింది. మృతుల కుటుంబాలకు ప్రగాఢ సానుభూతి తెలియజేసింది. ప్రభుత్వ ప్రతినిధి బృందంగా మంత్రి అజారుద్దీన్, మజ్లిస్ ఎమ్మెల్యే, మరియు మైనార్టీ విభాగానికి చెందిన ఒక అధికారి వెంటనే సౌదీ అరేబియాకు వెళ్లాలని మంత్రివర్గ సమావేశం నిర్ణయించింది. మరణించిన వారి కుటుంబ సభ్యుల అభీష్టం మేరకు మృతదేహాలను అక్కడే మత సంప్రదాయాల ప్రకారం అంత్యక్రియలు నిర్వహించడానికి, ఒక్కో బాధిత కుటుంబం నుంచి ఇద్దరు కుటుంబ సభ్యులను సౌదీ అరేబియాకు తీసుకువెళ్లడానికి అవసరమైన ఏర్పాట్లు చేయాలని ప్రభుత్వం నిర్ణయించింది.

నెలాఖరులోగా నోటిఫికేషన్

-మొదటిపేజీ తరువాయి

ఈ ఎన్నికలు గ్రామీణ, పట్టణ ప్రాంతాల్లో కాంగ్రెస్ పార్టీకి కొత్త స్థానిక నాయకత్వాన్ని అందించి, పార్టీ బేస్ ను మరింత బలోపేతం చేస్తాయని ప్రభుత్వం ఆశిస్తోంది. అలాగే.. ఎన్నికల తర్వాత కూడా తమ ఆరు గ్యారంటీల అమలుకు స్థానిక సంస్థల ద్వారా మరింత వేగం పుంజుకోవచ్చని అధికార వర్గాలు అంచనా వేస్తున్నాయి. ఈ స్థానిక ఎన్నికలు తెలంగాణ రాజకీయాలపై, ముఖ్యంగా గ్రామీణ ఓటర్లపై కాంగ్రెస్ పట్టును స్పష్టంగా తెలియజేస్తాయి. జూబ్లీహిల్స్ ఉప ఎన్నిక విజయం తర్వాత కాంగ్రెస్‌కు ఆత్మవిశ్వాసం పెరిగిపోయింది.. ఈ ఊపులోనే స్థానిక సంస్థలకు వెళ్తే బాగుంటుంది అనేది ప్రభుత్వం భావిస్తోంది.

మావోయిస్టు పార్టీకి మరో భారీ దెబ్బ

లొంగుబాటలో ఆజాద్, రమేష్ - కంకణాల రాజిరెడ్డి కూడా ?

హైదరాబాద్ : తెలంగాణలో మావోయిస్టు ఉద్యమానికి మరో భారీ దెబ్బ తగిలే సూచనలు కనిపిస్తున్నాయి. నిషేధిత కమ్యూనిస్ట్ పార్టీ ఆఫ్ ఇండియా (మావోయిస్ట్)? సిపిఐ(మా) పార్టీ తెలంగాణ రాష్ట్ర కమిటీ సభ్యుడు కొయ్యడ సాంబయ్య అలియాస్ ఆజాద్ అలియాస్ గోపన్న, డివిజన్ కమిటీ సభ్యుడు అప్పాసి నారాయణ అలియాస్ రమేష్‌తో పాటు వారి క్యాడర్ 20 మంది లొంగిపోతున్నట్లు విశ్వసనీయమైన సమాచారం వెలుగులోకి వచ్చింది. ఈ సరెండర్ వచ్చే వారం రోజుల్లో జరిగే అవకాశాలు ఉన్నాయి. తెలంగాణ పోలీసులు 'ఆపరేషన్ చేయూత' పేరుతో లొంగుబాట్లను ప్రోత్సహిస్తున్నారు. 2025లో ఇప్పటికే 427 మంది మావోయిస్టులు లొంగిపోయారని, వీరిలో సీనియర్ నేతలు కూడా ఉన్నారని డీజీపీ బి. శివధర్ రెడ్డి ఇటీవల ప్రకటించారు. కొయ్యడ సాంబయ్య అలియాస్ ఆజాద్ అలియాస్ గోపన్న భద్రాద్రి కొత్తగూడెం-అల్లూరి సీతారామరాజు జిల్లా మొద్దుల గూడెం గ్రామానికి చెందిన వారు. 1995 నుంచి అజ్ఞాతంలో ఉన్నారు. తెలంగాణ రాష్ట్ర కమిటీ సభ్యుడు, భద్రాద్రి కొత్తగూడెం-అల్లూరి సీతారామరాజు (బీకేజీ-ఏఎస్ఆర్) డివిజన్ కమిటీ మాజీ కార్యదర్శి. రాష్ట్ర కమిటీ సెక్రటరీ హరిభూషణ్ మరణం తర్వాత లీడర్‌షిప్ పోటీలోఉన్నారు. కానీ బాదే చొక్క రావు అలియాస్ దామోదర్ సెక్రటరీగా ఎదిగారు. అతని తలపై రూ. 20 లక్షల రివార్డు ఉంది. అప్పాసి నారాయణ అలియాస్ రమేష్ పెద్దపల్లి జిల్లా రామగుండం ఎఫ్‌సిఐ ప్రాంత స్వస్థలం. 1999 నుంచి అజ్ఞాతంలోఉన్నారు. తెలంగాణ రాష్ట్ర కమిటీ టెక్నికల్ టీమ్ హెడ్, జమ్మూ కాశ్మీర్-వెస్ట్ పాకిస్తాన్ (జెఎన్‌డబ్ల్యూపీ) రీస్ట్రక్చరింగ్ బ్లాక్ మాజీ డివిజన్ కమిటీ సభ్యుడు. కరీంనగర్ కమిటీ మెంబర్‌గా ప్రారంభించి, డివిజన్ కమిటీ సభ్యుడిగా ఎదిగాడు. ఇతనిపై ఐదు లక్షల రివార్డ్ ఉంది. ఈ ఇద్దరూ మధ్యవర్తుల ద్వారా తెలంగాణ పోలీసులతో సంప్రదింపులు ప్రారంభించారు. వారితో పాటు డివిజన్, ఏరియా కమిటీల సభ్యులు 20 మంది సరెండర్ అవుతారని అంటున్నారు. మరో సీనియర్ రాష్ట్ర కమిటీ నేత కూడా లొంగిపోయేందుకు సిద్ధంగా ఉన్నట్లుగా తెలుస్తోంది. పార్టీలో మిగిలిన 64 మంది మావోయిస్టులు కూడా మెయిన్‌స్ట్రీమ్‌లో చేరే అవకాశం ఉందని భావిస్తున్నారు. ఉమ్మడి కరీంనగర్ పెద్దపల్లి ప్రాంతానికి చెందిన మావోయిస్టు కీలక నేత కంకణాల రాజిరెడ్డి సైతం ప్రభుత్వంతో చర్చలు జరుపుతున్నట్టు సమాచారం. కొద్ది నెలలుగా పెద్దపల్లి పోలీసులు ఆయన కుటుంబ సభ్యులతో సంప్రదించి, సరెండర్‌కు ప్రోత్సహిస్తున్నారు. రాజిరెడ్డి పార్టీలో కేంద్ర కమిటీ మెంబర్‌గా గుర్తింపు పొందారు, రూ. 1 కోటి ఆయన తలకు వెల కట్టారు. సరెండ్ అయితే ప్రజాజీవితంలోకి వస్తానని తనకు పదవి ఇవ్వాలని ఆయన అడుగుతున్నట్లుగా చెబుతున్నారు. తెలంగాణలో మావోయిస్టు ఉద్యమం బలహీనపడుతోంది. 2025లో ఇప్పటికే 427 మంది లొంగిపోయారు, వీరిలో సీనియర్ నేతలు ఉన్నారు. ముఖ్యమంత్రి ఎ. రేవంత్ రెడ్డి ప్రజా జీవితంలోకి రావాలని పిలుపు ఇచ్చారు. పోలీసులు ఈ సరెండర్లకు సంబంధించి రిహాబిలిటేషన్ ప్యాకేజీలు అందించనున్నారు.

ఖైరతాబాద్ పోలింగ్ కు రెడీ

హైదరాబాద్ : తెలంగాణ ముఖ్యమంత్రి రేవంత్ రెడ్డి మరో ఉప ఎన్నికకు సిద్ధమవుతున్నారని తెలుస్తోంది. జూబ్లీహిల్స్ నియోజకవర్గంలో కాంగ్రెస్ గెలుపుతో వచ్చిన ఉత్సాహంతో మరో ఉప ఎన్నికతో పార్టీ గ్రాఫ్ ను మరింత పెంచాలని యోచనలో ఉన్నారు. ఈరోజు ఢిల్లీ పర్యటనలో ఉన్న ముఖ్యమంత్రి రేవంత్ రెడ్డి, ఉప ముఖ్యమంత్రి మల్లు భట్టి విక్రమార్క, పీసీసీ చీఫ్ మహేష్ కుమార్ లు పార్టీ పెద్దలను కలసి అనుమతి తీసుకునే అవకాశాలున్నాయి. ప్రధానంగా ఖైరతాబాద్ నియోజకవర్గంలో ఉప ఎన్నికకు ముఖ్యమంత్రి రేవంత్ రెడ్డి సిద్ధమవుతున్నారు. ఇప్పటి వరకూ కాంగ్రెస్ అధికారంలోకి వచ్చిన తర్వాత కంటోన్మెంట్, జూబ్లీహిల్స్ నియోజకవర్గంలో జరిగిన ఉప ఎన్నికల్లో గెలిచిన తర్వాత ఖైరతాబాద్ ఉప ఎన్నికకు ఆయన సిద్ధమవుతున్నారని సమాచారం. దానం నాగేందర్ పై ఇప్పటికే అనర్హత వేటు కత్తి వేలాడుతుంది. 2023లో జరిగిన శాసనసభ ఎన్నికల్లో బీఆర్ఎస్ అభ్యర్థిగా పోటీ చేసి విజయం సాధించిన దానం నాగేందర్ తర్వాత కాంగ్రెస్ పార్టీకి దగ్గరయ్యారు. మొత్తం పది మంది ఎమ్మెల్యేలు బీఆర్ఎస్ నుంచి కాంగ్రెస్ కు చేరువైనా దానం నాగేందర్ ది మాత్రం ప్రత్యేక కేసుగా చూడాలి. ఆయన ఖైరతాబాద్ ఎమ్మెల్యే పదవికి రాజీనామా చేయకుండా 2024 పార్లమెంటు ఎన్నికల్లో కాంగ్రెస్ అభ్యర్థిగా సికింద్రాబాద్ నుంచి పోటీ చేశారు. అందుకే ఆయనపై అనర్హత వేటు పడటం ఖాయమని దాదాపు తేలిపోయింది. దీంతో దానం నాగేందర్ కూడా ముందుగానే రాజీనామా చేసి తిరిగి ఉప ఎన్నికలకు వెళ్లాలన్న యోచనలో ఉన్నారు. ఖైరతాబాద్ నుంచి.. అనుకోకుండా వచ్చిన జూబ్లీహిల్స్ నియోజకవర్గం ఉప ఎన్నికల్లో కాంగ్రెస్ అద్భుతమైన విజయం సాధించడంతో ఇక దానం నాగేందర్ కూడా త్వరలోనే రాజీనామా చేస్తారన్న ప్రచారం ఊపందుకుంది. స్పీకర్ అనర్హత వేటు వేయకముందే ముందుగా తన పదవికి రాజీనామా చేయాలని, స్పీకర్ నుంచి ఆదేశిస్తే మరో ఆరు నెల్లలో ఉప ఎన్నిక జరుగుతుందన్న అంచనాలు వినపడుతున్నాయి. అందుకే పార్టీ ఢిల్లీ నాయకత్వం సూచనలను కూడా పరిగణనలోకి తీసుకున్న తర్వాత దీనిపై క్లారిటీ వచ్చే అవకాశముంది. ఈ ఊపులోనే ఉప ఎన్నికలకు వెళ్లి ఖైరతాబాద్ ను కూడా ఉప ఎన్నికల్లో గెలుచుకుని తమకు తిరుగులేదని నిరూపించుకోవాలన్న భావనలో రేవంత్ రెడ్డి ఉన్నారు. దీంతో తెలంగాణలో మరో ఉప ఎన్నిక ఖాయంగా కనిపిస్తుంది.

అన్న దాత సుఖీభవ'-పీఎం కిసాన్ నిధుల జమకు రంగం సిద్ధం

అర్హత ఉన్న ప్రతి ఒక్కరకి అన్నదాత సుఖీభవ పథకం అమలయ్యేలా చర్యలు చేపట్టండి

వ్యవసాయ శాఖ ముఖ్య కార్యదర్శి, డైరెక్టర్, అన్ని జిల్లాల జేడీలతో సమీక్ష నిర్వహించిన మంత్రి అచ్చెన్న

రైతులు అర్హత వివరాలు ఆన్‌లైన్‌లో సులభతరంగా నమోదు చేసుకునే అవకాశం కల్పించాలని ఆదేశం

రెండో విడత 5 వేలు.. పీఎం కిసాన్ 2 వేలుతో కలిపి మొత్తం 7 వేలు రైతుల ఖాతాల్లో జమ చేయనున్న కేంద్ర, రాష్ట్ర ప్రభుత్వాలు

టెక్కలి, నవంబర్ 18 : అన్నదాత సుఖీభవ' పథకాన్ని ఈ నెల 19న రెండో విడత నిధులు జమ చేయనున్న నేపథ్యంలో రాష్ట్ర వ్యవసాయ శాఖ మంత్రి కింజరాపు అచ్చెన్నాయుడు సోమవారం టెక్కలి నియోజకవర్గంలోని నిమ్మాడ క్యాంప్ కార్యాలయం నుంచి రాష్ట్ర వ్యవసాయ శాఖ ముఖ్య కార్యదర్శి , డైరెక్టర్, 26 జిల్లాల జేడీలతో టెలీకాన్ఫరెన్స్ నిర్వహించారు. ఈ సందర్భంగా మంత్రి పలు సూచలను అధికారులకు జారీ చేశారు. కేంద్ర ప్రభుత్వం పీఎం కిసాన్ నిధులు అదేరోజు విడుదల చేయనున్న నేపథ్యంలో రాష్ట్ర ప్రభుత్వం వాటా కలిపి రైతుల ఖాతాల్లో జమ చేయనున్న నేపథ్యంలో కేంద్ర,రాష్ట్ర ప్రభుత్వాల వాటాతో కలిపి మొత్తం రూ. 7వేలు అందించనున్నామని తెలిపారు. రాష్ట్రంలో అర్హులైన ప్రతి రైతుకూ అన్నదాత సుఖీభవ పథకం లబ్ధి అందాలని, రైతులకు చేయూతనివ్వడం భారం కాదు.. బాధ్యత అని గుర్తెరగాలని అన్నారు. అన్నదాత సుఖీభవ-పీఎం కిసాన్ పథకం రెండో విడత అమలు కార్యక్రమం పండుగ వాతావరణంలో జరగాలని అందుకు అవసరమైన చర్యలు చేపట్టాలని ఆదేశించారు. రాష్ట్ర ముఖ్య మంత్రి చంద్రబాబు నాయుడు ఈ నెల 19న వైయస్సార్ జిల్లా కమలాపురం నియోజకవర్గంలో అధికారులు, ప్రజా ప్రతినిధులతో కలిసి రైతుల ఖాతాల్లో నగదు జమ చేసేందుకు ఏర్పాటు చేసిన కార్యక్రమానికి అవసరమైన చర్యలు చేపట్టాలని వ్యవసాయ శాఖ అధికారులను మంత్రి ఆదేశించారు. %చీూజాూ%లో ఇన్ యాక్టివ్ గా ఉన్న ఖాతాలను యాక్టివేట్ చేయాలని క్షేత్ర స్థాయిలో వ్యవసాయ శాఖ అధికారులు సన్వయం చేసుకుని పర్యవేక్షణ చేసి వాటిని సరిచేయాలని సూచించారు. ఆర్హులైన రైతులు చనిపోయిన పక్షంలో వారి వారసులకు డెత్ మ్యూటేషన్ చేసి ఈ పథకం వర్తించేలా చర్యలు తీసుకోవాలని ఆదేశించారు. అన్నదాత సుఖీభవ పథకం అర్హత ఉన్నవారు ఆన్లైన్లో రైతులు నమోదు చేసుకునే విధానాన్ని సులభతరం చేయాలని అధికారులకు సూచించారు. రాష్ట్రంలో అన్నదాత సుఖీభవ-పీఎం కిసాన్ పథకం కింద రెండో విడత 46,62,904, లక్షల మంది రైతులకు ప్రయోజనం చేకూరనుందని అధికారులు మంత్రికి వివరించారు. అన్నదాత సుఖీభవ-పీఎం కిసాన్ పథకం కింద రూ.3077.77 కోట్లు రైతుల ఖాతాల్లో జమ చేయనున్న కేంద్ర, రాష్ట్ర ప్రభుత్వాలు సంయుక్తంగా నిధులు విడుదల చేయనున్నాయని చెప్పారు. ఈ పథకంపై సందేహాల నివృత్తి కోసం టోల్‌ఫ్రీ నంబరును అందుబాటులో ఉంచాలని అధికారులకు మంత్రి ఆదేశించారు. అన్నదాత సుఖీభవ అందుకునే రైతుల సెల్‌ఫోన్లకు ఒక రోజు ముందే ‘ సందేశాలు వెళ్లాలి. రైతులు తమ ఖాతాలను యాక్టివేట్ చేసుకునేలా వారికి అవగాహన కల్పించాలి” అని తెలిపారు. తొలి విడతలో జమకానివి రైతుల నుంచి వచ్చిన పిర్యాదులు పరిశీలించి అర్హత ఉన్న వారికి అన్నదాత సుఖీభవ పథకం అందేలా అధికారులు చర్యలు తీసుకోవాలని సూచించారు. రాష్ట్ర వ్యాప్తంగా పండగ వాతావరణంలో జరగాలని అధికారులకు సూచించారు. వెబ్‌ల్యాండ్‌లో నమెదు కానివి, అర్హత ఉన్నవారికి అందలేదని రైతుల నుంచి వస్తున్న ఫిర్యాదులు పరిశీలించి అర్హత ఉన్న రైతులకు పథకం అందేలాచర్యలు తీసుకోవాలని సూచించారు. కింది స్థాయి సిబ్బంది గ్రామాల్లో పర్యటించి రైతులకు ప్రత్యేక అవగాహన కార్యక్రమాలు నిర్వహించాలని ఆదేశించారు.

బాల్య వివాహాలను అరికట్టండి:ఆర్డీఓ అనంత రెడ్డి

ఇబ్రహీంపట్నం నియోజకవర్గంను బాల్యవివాహ రహిత నియోజకవర్గంగా రూపుదిద్దడం మనందరి సామూహిక బాధ్యత అని ఇబ్రహీంపట్నం ఆర్డీఓ అనంత రెడ్డి అన్నారు.ఎక్కడా బాల్యవివాహాలు జరగకుండా కఠినమైన పర్యవేక్షణలో పాటు, బాధ్యులపై కటిన చర్యలు తీసుకోవాలని స్పష్టం చేశారు. బాల్యవివాహాల దుష్పరిణామాలు, పిల్లల భవిష్యత్తుపై వాటి ప్రతికూల ప్రభావాలపై ప్రజల్లో అవగాహన కల్పించేందుకు ప్రత్యేకంగా సిద్ధం చేసిన ప్రచార రథాన్ని సోమవారం ఎంపిడిఓ కార్యాలయ ప్రాంగణంలో రిబ్బన్ కట్ చేసి, జెండా ఆవిష్కరించి ప్రారంభించారు.ఈ సందర్భంగా ఆర్డీఓ మాట్లాడుతూ “బాల్యవివాహ్ ముక్త్ భారత్ కార్యక్రమం కింద జిల్లాలోని అన్ని గ్రామాలు, మండలాలు, ప్రతి పాఠశాల, ప్రతి కళాశాలలో నిరంతర అవగాహన కార్యక్రమాలు నిర్వహించడం అత్యంత అవసరం. ప్రతి పిల్లవాడి భద్రత, ఆరోగ్యం, విద్య-మనమందరం రక్షించాల్సిన బాధ్యత” అని పేర్కొన్నారు. ఇబ్రహీంపట్నం తహసీల్దార్ సునీత రెడ్డి మాట్లాడుతూ ఈ ప్రచార రథం మండలంలోని ప్రతి గ్రామంలో తిరుగుతూ ప్రజల్లో అవగాహన కల్పిస్తుందని, ముఖ్యంగా ఎడ్యుకేషన్, రెవెన్యూ, హెల్త్, మహిళా- శిశు సంక్షేమ శాఖ, ఇతర లైన్ డిపార్ట్మెంట్ల అధికారులు చురుకుగా పాల్గొంటారని చెప్పారు. ఆర్ఐ సువర్ణ అధికారులు తదితరులు పాల్గొన్నారు.

జాతీయస్థాయి పోటీలకు కుంట్లూర్ విద్యార్థుల ఎంపిక

– మల్కంబ్, లంగిడి పోటీల్లో సత్తా చాటుతున్న అక్కాచెల్లెళ్లు

పెద్ద అంబర్ పేట, తెలంగాణగీతం నవంబర్ 17

పెద్ద అంబర్ పేట మున్సిపాలిటీ పరిధిలోని కుంట్లూరులో ఉన్న వ్యాస్ మోడల్ పాఠశాల విద్యార్థులు రాష్ట్రస్థాయి మల్కంబ్, లంగిడి పోటీల్లో ప్రతిభచాటి, జాతీయస్థాయి పోటీలకు ఎంపికయ్యారు. మల్కంబ్ జాతీయస్థాయి పోటీలకు వేముల యశశ్విని, లంగిడి జాతీయస్థాయి పోటీలో వేముల యజ్ఞ, జాను ఎంపికయ్యారు. వీరు గుజరాత్ రాష్ట్రంలోని వడదొరాలో ఈ నెల 21 నిర్వహించే పోటీల్లో పాల్గొంటారని వ్యాస్ స్కూల్ పీఈటీ సోమవారం ఒక ప్రకటనలో తెలిపారు. మధ్యప్రదేశ్ లోని ఉజ్జయినిలో ఈ 24న జరగనున్న మల్కా%శీ%బ్ పోటీల్లో యశశ్విని పాల్గొంటుంది. జాతీయస్థాయి పోటీలకు ఎంపికైన ముగ్గురు విద్యార్థుల్లో యశశ్విని, యజ్ఞ ఇద్దరు అక్కాచెల్లెళ్లు. జాతీయ స్థాయి పోటీలకు ఎంపికైన విద్యార్థులకు వ్యాస్ మోడల్ స్కూల్ చైర్మన్ సర్వేశ్వర్ రెడ్డి, కోచ్ నీలేశ్ అభినందనలు తెలిపారు.

కాలనీవాసులు తాము ఎదుర్కొంటున్న సమస్యలను సుధీర్ రెడ్డి గారి దృష్టికి

ఎల్.బి.నగర్ శాసనసభ్యులు దేవిరెడ్డి సుధీర్ రెడ్డి హయత్ నగర్ డివిజన్ పరిధిలోని పద్మావతి కాలనీ నందు కుంగిన ట్రంక్ లైన్ రొడ్డును స్థానిక అధికారులు మరియు నాయకులచే కలిసి పరిశీలించారు.ఈ సందర్భంగా కాలనీవాసులు తాము ఎదుర్కొంటున్న సమస్యలను సుధీర్ రెడ్డి గారి దృష్టికి తీసుకెళ్లారు.అనంతరం సుధీర్ రెడ్డి మాట్లాడుతూ గత 20 సంవత్సరాల క్రితం ఇట్టి లైన్ అప్పటి జనాభాను ఉద్దేశించి నిర్మించడం జరిగింది అని అన్నారు.ప్రస్తుతానికి జనాభా పెరిగి అట్టి లైన్ సరిపోక సామర్దనికి మించి డ్రైనేజి నీరు వస్తుంది అని అన్నారు.పద్మావతి కాలనీ నందు కుంగిన డ్రైన్స్ నందు మరమ్మతులు చేస్తున్న పక్కన ఉన్న చెరువులోని నీరు ఇట్టి డ్రైన్స్ లోకి రావడం వల్ల తీవ్ర ఇబ్బందులు ఎదురవ్వడం జరుగుతుంది అని అన్నారు.అలాగే ఇట్టి డ్రైన్ నీరు పక్కన ఉన్న బాతుల చెరువు,కుమ్మరికుంట చెరువులోకి వెళ్ళడం వల్ల చెరువులు మురికుకుంటాలుగా మారుతున్నాయి అని అన్నారు.కావున యుద్ధప్రాతిపదికన ట్రంక్ లైన్ పనులు ప్రారంభం చేసి ప్రజలకు డ్రైన్స్ సమస్యల నుంచి విముక్తి కల్పించాలని అధికారులను ఆదేశించారు.అలాగే ఇట్టి పనుల నేపథ్యంలో మూడు,నాలుగు రోజులు కాలనీవాసులకు కొంతమేర ఇబ్బందులు వస్తాయని కావున కాలనీవాసులు అధికారులకు తమవంతు సహాయ,సహకారాలు అందించాలని కోరారు.అలాగే నూతనంగా నిర్మిస్తున్న ట్రంక్ లైన్ పక్కన అడ్డుగా ఉన్న స్తంభం పక్కకు జరపాలని అధికారులను ఆదేశించారు.ఇట్టి పనులు పూర్తి అయ్యాక చెరువులో ఉన్న చెత్త చెదారం తీసివేసి చెరువును సుందరికరణ చేస్తామని తెలిపారు.ఇట్టి కార్యక్రమంలో వాటర్ వర్క్స్ అధికారులు మహేందర్,వాహిణి,మాజీ కార్పొరేటర్ సామ తిరుమల రెడ్డి,డివిజన్ భారస పార్టీ అధ్యక్షులు చెన్నగొని శ్రీధర్ గౌడ్,భాస్కర్ సాగర్,గుడాల మల్లేశ్ మరియు పలువురు నాయకులు,కార్యకర్తలు పాల్గొన్నారు.

విజయవంతంగా ఉచిత కంటి వైద్య శిబిరం

ఆమనగల్లు నవంబర్ 17ట తెలంగాణ గీతం లయన్స్ క్లబ్ ఆఫ్ ఆమనగల్లు రామ్ రెడ్డి లయన్స్ ఐ హాస్పిటల్ వారి సంయుక్త ఆధ్వర్యంలో ఆమనగల్ విజన్ సెంటర్లో ఏర్పాటు చేసిన ఉచిత కంటి వైద్య శిబిరం విజయవంతం అయ్యింది. ఈ శిబిరంలో కంటి వైద్యులు లయన్ ఎం చంద్రశేఖర్ 45 మందికి కంటి పరీక్షలు నిర్వహించగా అందులో 16 మందిని ఐఓఎల్ కంటి ఆపరేషన్ కు గాను రాంరెడ్డి లయన్ ఐ హాస్పిటల్ కు తరలించినట్లు లయన్స్ క్లబ్ పిఆర్ఓ పాషా తెలిపారు. లయన్స్ క్లబ్ ఆధ్వర్యంలో చేపట్టే సేవా కార్యక్రమాలను ప్రజలు సద్వినియోగం చేసుకోవాలని లయన్స్ క్లబ్ జిల్లా చైర్మన్ బి యాదయ్య తెలిపారు. ఈ కార్యక్రమంలో క్లబ్ ఉపాధ్యక్షులు ఎంగలి బాలకృష్ణ, జిల్లా చైర్మన్ బి యాదయ్య, క్లబ్ పిఆర్ఓ పాషా, క్లబ్ సభ్యులు కొరివి వెంకటయ్య, కర్నాటి కొండల్ రెడ్డి తదితరులు పాల్గొన్నారు.

కార్తీక మాస ఆర్యవైశ్య వన భోజనాల మహోత్సవం

నల్లగొండ జిల్లా గట్టుప్పల్ మండలం.నవంబర్17(తెలంగాణ గీతం) ప్రతినిధి: నాగరాజు గౌడ్ గట్టుప్పల తేరటపల్లి ఆర్యవైశ్య సంఘం ఆధ్వర్యంలో కార్తీక మాస సోమవారం నల్గొండలోని పానగల్లు ఛాయ సోమేశ్వర ఆలయం నందు వన భోజన మహోత్సవం ఘనంగా జరుపుకున్నారు. నేలంటి గురునాధం-ముత్యాలమ్మ గార్ల జ్ఞాపకార్థంగా వారి కుమారుడు కోడలు వీరశంకర్ అరుణ ఆధ్వర్యంలో కార్తిక మాస వన బోజనాలు నిర్వహించారు. ఈ కార్యక్రమంలో ఆర్యవైశ్య సంఘం అధ్యక్షుడు ఎస్. పురుషోత్తం, గౌరవ అధ్యక్షుడు ఎన్.స్వామి ,ఉపాధ్యక్షుడు ఎన్. నరేందర్, కార్యదర్శి ఎన్. వెంకటేశం, గజావెల్లి లక్ష్మయ్య ,నరసింహ, మోహందాసు, హరినాథ్,ఎన్ ప్రభాకర్, రామకృష్ణ,సురేష్, రాజు,రవి,రమేష్,నర్సింహ, సంఘ సభ్యులు , తది తరులు పాల్గొన్నారు.

గొప్ప మనసు చాటుకున్న ఎమ్మెల్యే.

తల్లిదండ్రుల జ్ఞాపకార్థంచేయూత అనాధాశ్రమానికి.రూ .6 లక్షల విలువగల వాహన వితరణ చేసిన ఎమ్మెల్యే.

వనపర్తి : ఎమ్మెల్యే కి కృతజ్ఞతలు తెలియజేసిన అన్నదాశ్రమ నిర్వాహకులు.వనపర్తి శాసనసభ్యులు తూడి మేఘారెడ్డి మరోసారి తన గొప్ప మనసును చాటుకున్నారు. చిట్యాల చేయూత అనాధాశ్రమానికి తమ తల్లిదండ్రులు కీర్తిశేషులు సాయి రెడ్డి, వెంకటమ్మ జ్ఞాపకార్థం రూ 6 లక్షల విలువ గల వాహనాన్ని అందించారు. కన్నతల్లిదండ్రులను సరిగా చూసుకొని ఈరోజుల్లో తమ తల్లిదండ్రుల జ్ఞాపకార్థం ఆశ్రమానికి వాహనాన్ని అందించి ఎమ్మెల్యే తన గొప్ప మనసును చాటుకున్నారని చేయూత అనాధాశ్రమ నిర్వాహకులు శ్రీనివాస్ రెడ్డి వాపోయారు.చేయూత అనాధాశ్రమం నుంచి గ్రామాలలోని అనాథ వృద్ధులకు భోజనాన్ని అందించేందుకు ఈ వాహనాన్ని ఉపయోగించినట్లు నిర్వాహకుడు శ్రీనివాసరెడ్డి తెలిపారుమానవత్వం గల ఇలాంటి గొప్ప నాయకులు కలకాలం ప్రజాసేవలోనే ఉండాలని వారు ఆకాంక్షించారు.కార్యక్రమంలో వనపర్తి మండల మాజీ ఎంపీపీ కిచ్చారెడ్డి, మైనార్టీ నాయకులు రహీం, చిన్నమందడి మాజీ సర్పంచ్ సూర్య చంద్రారెడ్డి, అంకుర్ వెంకటరెడ్డి, ఆర్యభవన్ శ్రీనివాస్, వనపర్తి జిల్లా యూత్ కాంగ్రెస్ అధ్యక్షులు వారికి ఆదిత్య కాంగ్రెస్ పార్టీ వనపర్తి పట్టణ అధ్యక్షులు చీర్ల విజయ్ చందర్, లక్కాకుల సతీష్, సంస్థ ప్రతినిధులు, కాంగ్రెస్ పార్టీ నాయకులు కార్యకర్తలు తదితరులు పాల్గొన్నారు.

కామ్రేడ్ చంద్ర పుల్లారెడ్డి 41వ వర్ధంతి సభను జయప్రదం చేయండి

వరంగల్ ఉమ్మడి జిల్లా.నవంబర్ 17:తెలంగాణా గీతం ఈ నెల 19 వ తేదీన హైదరాబాద్ లోని సుందర విజ్ఞాన కేంద్రంలో భారత విప్లవోద్యమ నిర్మాత ప్రతిఘటన పోరాట రూపశిల్పి కామ్రేడ్ చంద్ర పుల్లారెడ్డి 41 వ వర్ధంతి సభను జయప్రదం చేయాలని గ్రేటర్ వరంగల్ కమిటీ కార్యదర్శి రాచర్ల బాలరాజు, జిల్లా కార్యదర్శి ఎలకంటి రాజేందర్ జిల్లా అధికార ప్రతినిధి గంగుల దయాకర్ , పిలుపునిచ్చారు. హనుమకొండ లోని ప్రెస్ క్లబ్ లో సోమవారం ఏర్పాటు చేసిన మీడియా సమావేశం లో మాట్లాడారు.కామ్రేడ్ చంద్ర పుల్లారెడ్డి 1942 క్విట్ ఇండియా ఉద్యమ సమయంలో మద్రాసు ఇంజనీరింగ్ కళాశాలలో చదువుతూ ఉద్యమంలో పాల్గొన్నారు .దేశానికి సంపూర్ణ స్వాతంత్రం రావాలంటే బ్రిటిష్ సామ్రాజ్యవాదానికి వ్యతిరేకంగా కమ్యూనిస్టు పార్టీ నాయకత్వంలోనే జాతీయోద్యమం నడపాలని భావించారు. నాటి తెలంగాణ సాయుధ పోరాటంలో కూడా పాల్గొన్నారని అన్నారు.బుధవారం ఉదయం 12 గంటలకు ప్రారంభం అయ్యే సభకు పార్టీ తెలంగాణ రాష్ట్ర కార్యదర్శి వర్గ సభ్యులు కామ్రేడ్ సాధినేని వెంకటేశ్వరరావు అధ్యక్షత వహిస్తారని కేంద్ర కమిటీ సభ్యులు వీకే పటోలి ఏఐకేఎంఎస్ జాతీయ నాయకులు వేములపల్లి వెంకటరామయ్య ఏపీ రాష్ట్ర కార్యదర్శి వర్గ సభ్యులు పి ప్రసాద్ తెలంగాణ కార్యదర్శి వర్గ సభ్యులు జేవి చలపతిరావు ఐ ఎఫ్ టి యు జాతీయ నాయకులు బి ప్రదీప్ ప్రగతిశీల మహిళా సంఘం జాతీయ కన్వీనర్, జి ఝాన్సీ నాయకురాలు వి సంధ్య తదితరులు ప్రసంగిస్తారని ఆయన తెలిపారు.ఈ సందర్భంగా పుల్లారెడ్డి రచించిన వివిధ గ్రంథాలలోని కొన్నింటిని కూర్పు చేసి కామ్రేడ్ చంద్ర పుల్లారెడ్డి ఏరిన రచనలు అనే పుస్తకావిష్కరణ ఉంటుందని అన్నారు.

ఈ కార్యక్రమంలో బండి కోటేశ్వరరావు , పిడిఎస్ యు ఉమ్మడి వరంగల్ జిల్లా ప్రధాన కార్యదర్శి మర్రి మహేష్ పి వై ఎల్ జిల్లా నాయకులు శనిగరం చరణ్, కరుణాకర్ ,అనిల్, సంపత్, తదితరులుపాల్గొన్నారు.

మాకు ప్రభుత్వం ఇల్లు మంజూరు చేయాలి

మునుగోడు తెలంగాణ గీతం జమస్తాన్ పల్లి గ్రామానికి చెందిన అందుగుల సువర్ణ భర్త సహదేవులు నిరుపేద కుటుంబ..ప్రభుత్వం మంజూరు చేసిన ఇందిరమ్మ ఇళ్లు మొదటి విడతలో రావడం జరిగింది..ఇల్లు రావడంతో నివాసం వుంటున్న రేకుల ఇళ్లు తీసివేయడం జరిగింది..పాత బిస్మెంట్ మీద ఇల్లు నిర్మాణం చేయడం జరుగుతుంది అని సంబంధిత అధికారులు ఇల్లు క్యాన్సెల్ చేయడం జరిగింది బాధితులు వాపోతున్నారు... నిరుపేదలమయిన మాకు ఇందిరమ్మ ఇళ్లు ఇప్పించాలని ప్రభుత్వాని కోరుతున్నారు..

ఘనంగా కార్తీకమాస లక్ష దీపోత్సవం

రంగారెడ్డి:(తెలంగాణ గీతం) నవంబర్18: పెద్ద అంబర్పేట మున్సిపాలిటీ పరిధిలోని సూర్యవంశి కాలనీలో కార్తిక మాసం చివరి సోమవారం పురస్కరించుకొని మాజీ కౌన్సిలర్ చెల్లూరి మురళీధర్ రెడ్డి ఆధ్వర్యంలో లక్ష దీపోత్సవం కార్యక్రమం అంగరంగ వైభవంగా నిర్వహించడం జరిగింది. ఈ

కార్యక్రమంలో ఆంధ్రప్రదేశ్ శ్రీకాళహస్తి దేవస్థానం నుండి తీసుకువచ్చిన ఉత్సవ మూర్తులకు కళ్యాణ మహోత్సవం నిర్వహించారు. అనంతరం స్పటిక లింగానికి మహాభిషేక కార్యక్రమం నిర్వహించారు, అనంతరం కోటి వత్తులతో లక్ష దీపాలను వెలిగించారు,మున్సిపాలిటీ పరిధిలోని వివిధ కాలనీలకు చెందిన మహిళలు ఈ లక్ష దీపోత్సవ కార్యక్రమంలో పాల్గొని దీపాలు వెలిగించి ప్రత్యేక పూజలు చేశారు..